ideados FORMACIÓN

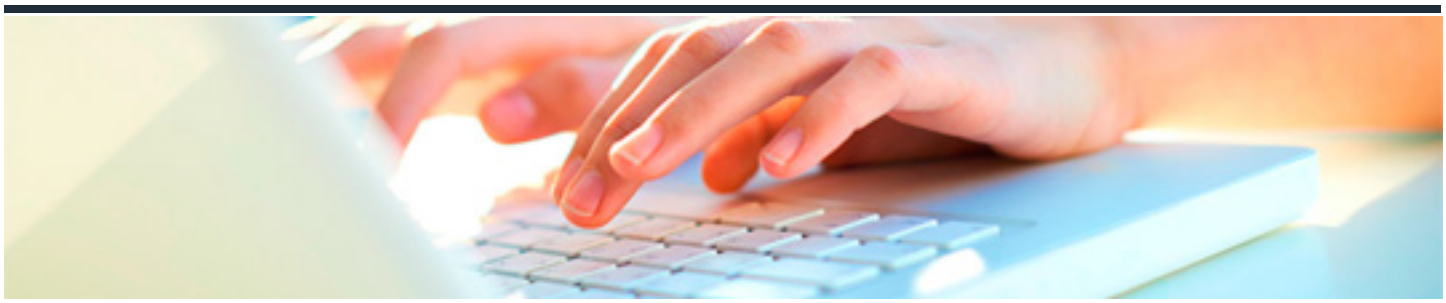

ADOBE PHOTOSHOP CC

DURACIÓN: 60 horas

CRÉDITOS ECTS: 0

OBJETIVOS

- Estudiar el espacio de trabajo del programa y las técnicas básicas de edición de imágenes, estudiando aspectos como el dibujo con distintas herramientas, trabajo con capas, corrección del color, retoque de imágenes, impresión, etc.
- Conocer las herramientas y procesos de elaboración y trabajo más sofisticados y complejos: trabajo avanzado con capas, modelos y modos de color, canales, máscaras, filtros, ajustes, gestión del color, etc.
- Estudiar las posibilidades de Photoshop en cuanto a la preparación de imágenes dirigidas a la Web.

PROGRAMA CONTENIDOS

1. ADOBE PHOTOSHOP CC BÁSICO

1.1. Primeros pasos en Photoshop

1.2. Abrir y guardar imágenes

1.3. El espacio de trabajo

1.4. Moverse por la imagen

1.5. Dibujar con el lápiz y seleccionar colores

1.6. Pintar con el pincel

1.7. Seleccionar

1.8. Imágenes con capas

1.9. Rellenar de color

1.10. Dibujar con trazados

1.11. Ajustar imágenes (I)

1.12. Ajustar imágenes (II)

1.13. Retocar imágenes (I)

1.13. Retocar imágenes (II)

1.14. Texto en las imágenes

1.15. Imprimir la imagen

2. ADOBE PHOTOSHOP CC AVANZADO

2.1. Información de la imagen

2.2. Canales y máscaras

2.3. Edición no destructiva

2.4. Trabajando con capas

2.5. Filtros (I)

2.6. Filtros (II)

2.7. Ajustar el color

2.8. Obtener imágenes

2.9. Automatizar tareas

2.10. Efectos especiales (I)

2.11. Efectos especiales (II)

2.12.. Efectos especiales (III)

2.13. Efectos especiales (IV)

2.14. Efectos especiales (IV)

2.15. Efectos especiales (VI)

2.16. Diseño de páginas web

2.17. Optimizar imágenes para la Web

2.18. Crear animaciones

2.19. Trabajar con vídeo

2.20. Objetos 3D