ideados
FORMACIÓN

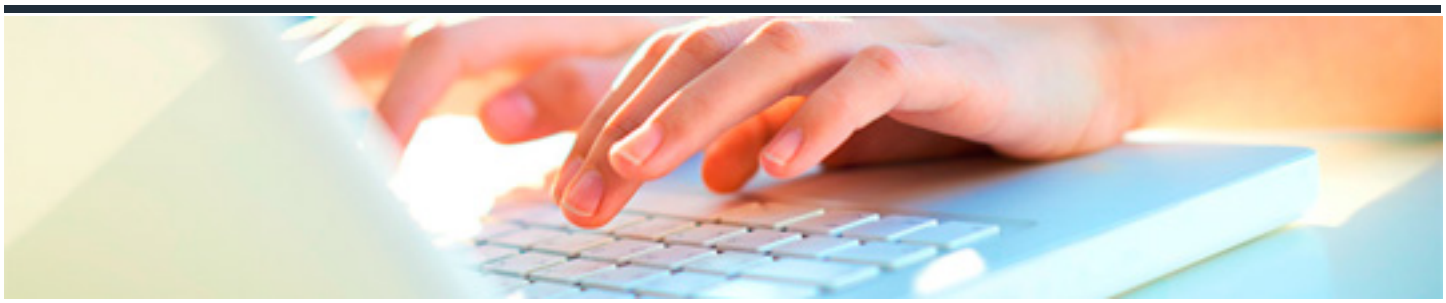

# WINDOWS SERVER 2012

DURACIÓN: 50 horas

CRÉDITOS ECTS: 0

## OBJETIVOS

- Estudiar las características del sistema operativo de red Windows Server 2012, prestando especial atención a las tareas que realiza un administrador de sistemas, como: implementar la infraestructura de una red corporativa, la administración de un dominio de Active Directory, configurar un servidor de de impresión o un servidor de archivos o un servidor web.

## PROGRAMA CONTENIDOS

1. Instalación.
2. Configuración básica de red.
3. Crear un dominio.
4. El servicio DHCP.
5. Servicios de nombres WINS y DNS.
6. Introducción a Active Directory.
7. Cuentas de usuarios y de equipos.
8. Adaptando el sistema.
9. Grupos de usuarios.
10. Directiva de grupo (I).
11. Directiva de grupo (II).
12. Configurar un servidor de impresión (I).
13. Configurar un servidor de impresión (II).
14. Compartir carpetas (I).
15. Compartir carpetas (II).
16. Compartir carpetas (III).

17. Características avanzadas de NTFS.
18. Administración de discos.
19. Copia de seguridad y recuperación.
20. Copia de seguridad y restauración del directorio.
21. Mantenimiento del sistema.
22. Internet Information Services (IIS).
23. Instalación en red utilizando servicios de implementación de Windows (WDS).