ideados FORMACIÓN

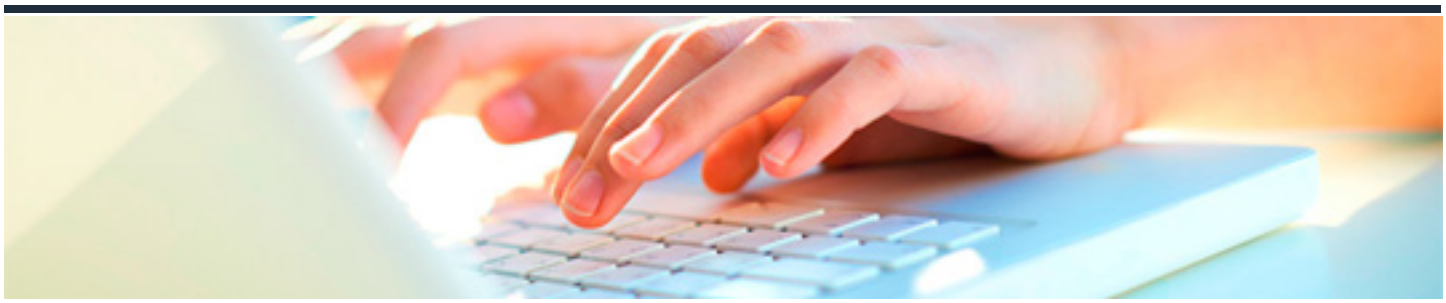

REVISIÓN Y MANTENIMIENTO BÁSICO DEL DOMICILIO DE PERSONAS DEPENDIENTES

DURACIÓN: 10 horas

CRÉDITOS ECTS: 0

OBJETIVOS

- Realizar técnicas de limpieza, mantenimiento de la higiene y el orden y pequeñas reparaciones en el domicilio.

PROGRAMA CONTENIDOS

1. Colocación y orden de artículos y enseres domésticos.

2. Revisión de las conducciones de agua y gas.

3. Revisión de aparatos eléctricos y electrodomésticos.

4. Cierre de puertas y ventanas.

5. Uso de sistemas de alarma y telealarma.

6. Uso de sistemas de Teleasistencia y telefonía móvil: Funcionamiento. Utilidades. Servicios que presta.

7. Mantenimiento básico de aparatos y ayudas técnicas.

8. Fomento de la participación y autonomía del usuario