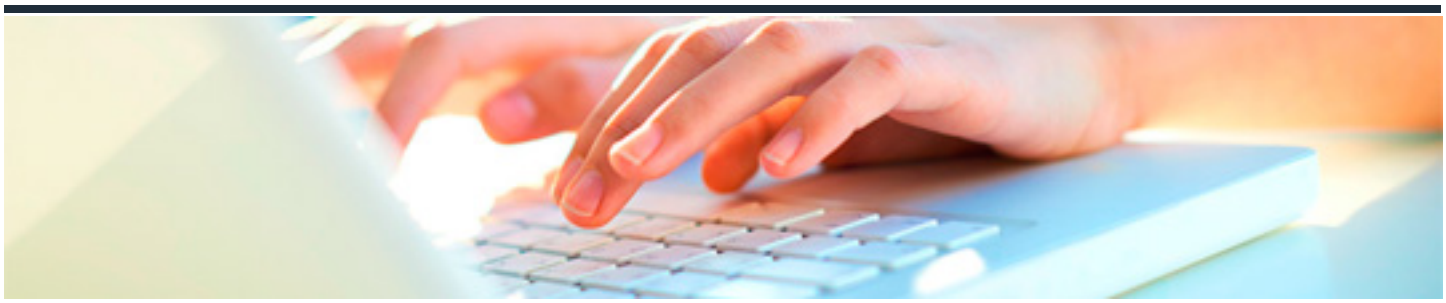

RELACIÓN SOCIAL DE LAS PERSONAS MAYORES Y DISCAPACITADAS

DURACIÓN: 15 horas

CRÉDITOS ECTS: 0

OBJETIVOS

- Conocer y analizar las características y necesidades psicosociales de las personas dependientes, determinando las actitudes y valores que debe manifestar el profesional de atención directa con las personas dependientes y su entorno Aplicar técnicas y estrategias de apoyo y desarrollo de habilidades de relación social adaptadas a los colectivos de intervención.

PROGRAMA CONTENIDOS

1. Características de la relación social de las personas dependientes. Habilidades sociales fundamentales.

2. Dificultades de relación social. Situaciones conflictivas.

3. Técnicas para favorecer la relación social. Actividades de acompañamiento y de relación social. Estrategias deintervención.

4. Medios y recursos. Aplicaciones de las nuevas tecnologías,asociacionismo, recursos del entorno y vías de acceso a los mismos.