ideados FORMACIÓN

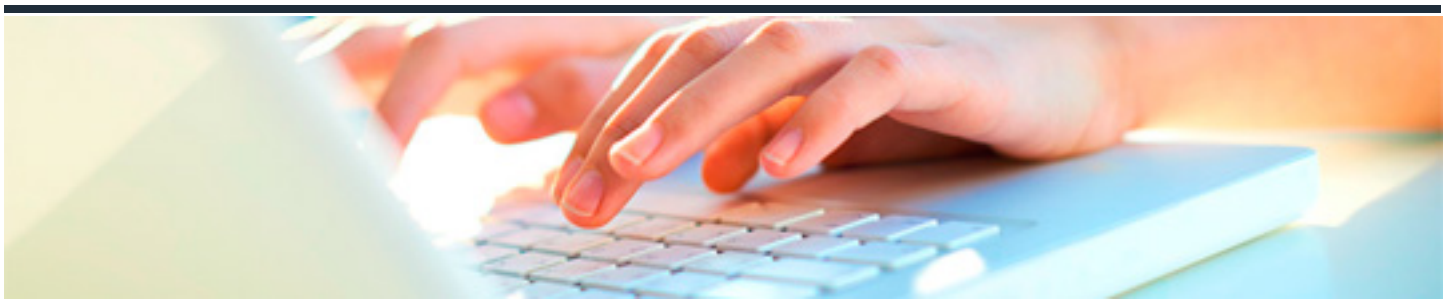

RECONOCIMIENTO DE LAS CARACTERÍSTICAS PSICOLÓGICAS DE PERSONAS DEPENDIENTES EN INSTITUCIONES

DURACIÓN: 10 horas

CRÉDITOS ECTS: 0

OBJETIVOS

- Describir las características y necesidades fundamentales de las relaciones sociales de las personas dependientes Aplicar técnicas y estrategias de apoyo y desarrollo de habilidades de relación social adaptadas a los colectivos de intervención.

PROGRAMA CONTENIDOS

1. Conceptos fundamentales.

2. Proceso de envejecimiento.

3. Discapacidades en las personas dependientes