ideados FORMACIÓN

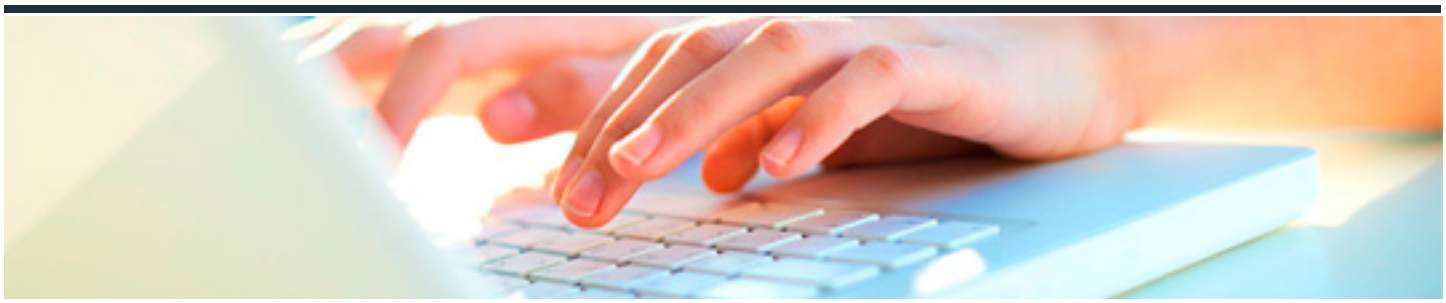

# PROTOCOLOS DE ACTUACIÓN EN LA RECEPCIÓN Y ACOGIDA DE RESIDENTES EN INSTITUCIONES

DURACIÓN: 15 horas

CRÉDITOS ECTS: 0

## OBJETIVOS

- Enumerar y describir las funciones de su papel profesional en una institución como miembro de un equipo interdisciplinar citando el procedimiento de transmisión de información y colaboración en el mismo.

## PROGRAMA CONTENIDOS

1. Atención a las personas dependientes según su grado de dependencia.

2. Principios éticos de la intervención social con personas dependientes.

3. Atención integral en la intervención