ideados FORMACIÓN

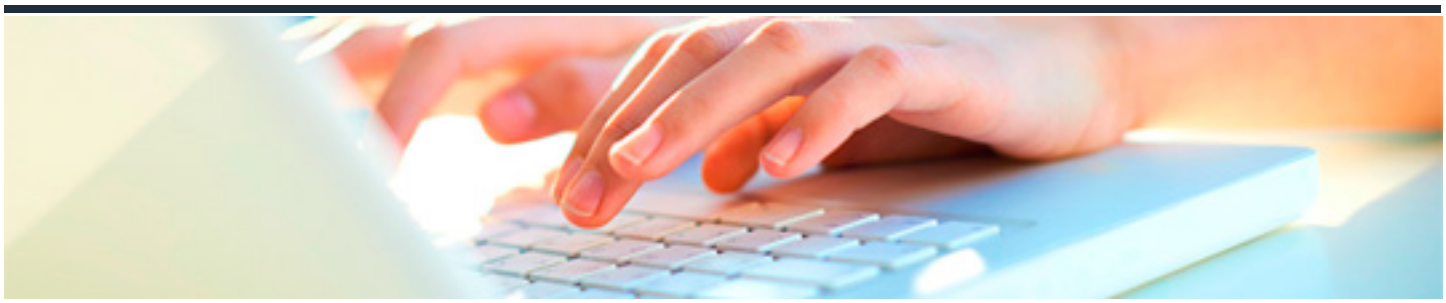

MANTENIMIENTO, LIMPIEZA Y ORGANIZACIÓN DEL DOMICILIO DE PERSONAS DEPENDIENTES

DURACIÓN: 40 horas

CRÉDITOS ECTS: 0

OBJETIVOS

- Realizar técnicas de limpieza mantenimiento de la higiene y el orden y pequeñas reparaciones en el domicilio Describir los riesgos derivados del manejo y uso de las instalaciones eléctricas en el domicilio así como los medios de protección y seguridad que se deben utilizar Explicar las ayudas técnicas de aplicación domiciliaria: teleasistencia su funcionamiento y utilidades Seleccionar los productos de limpieza y desinfección que han de utilizarse analizando su etiquetado y describiendo sus aplicaciones y utilidades riesgos de uso formas de utilización etc.

PROGRAMA CONTENIDOS

UD1. Aplicación de Técnicas de Limpieza en el Hogar.

1.1. Técnicas y productos de limpieza.
1.2. Limpieza de dormitorios y otras habitaciones.
1.3. Limpieza de cocinas y baños.
1.4. Limpieza de suelos y superficies.
1.5. Limpieza de enseres y mobiliario.
1.6. Limpieza especial de aparatos ayudas técnicas y utensilios de atención a las personas dependientes.
1.7. Clasificación y selección de residuos y basura del hogar (papel vidrio metales bricks orgánicos).
1.8. Eliminación separada de residuos domésticos.
1.9. Eliminación de medicamentos.
1.10. Aprecio por la limpieza e higiene del hogar.

UD2. Aplicación de Técnica de Lavado Repasado y Planchado de la Ropa.

2.1. Productos y materiales.
2.2. Mantenimiento de uso de lavadoras y secadoras.
2.3. Colocación y limpieza de armarios.
2.4. Precaución en el manejo de ropas y enseres domésticos.

UD3. Revisión y Mantenimiento Básico del Domicilio.

3.1. Colocación y orden de artículos y enseres domésticos.
3.2. Revisión de las conducciones de agua y gas.
3.3. Revisión de aparatos eléctricos y electrodomésticos.
3.4. Cierre de puertas y ventanas.
3.5. Uso de sistemas de alarma y telealarma.
3.6. Uso de sistemas de teleasistencia y telefonía móvil: Funcionamiento. Utilidades. Servicios que presta.
3.7. Mantenimiento básico de aparatos y ayudas técnicas.
3.8. Fomento de la participación y autonomía del usuario.

UD4. Riesgos Domésticos.

4.1. Riesgos de las instalaciones eléctricas domésticas.
4.2. Riesgos de los electrodomésticos.
4.3. Riesgos de las instalaciones de gas domésticas.
4.4. Atención especial a la prevención de accidentes en el hogar.

UD5. Teleasistencia.

5.1. Funcionamiento.
5.2. Utilidades y servicios que presta.