ideados FORMACIÓN

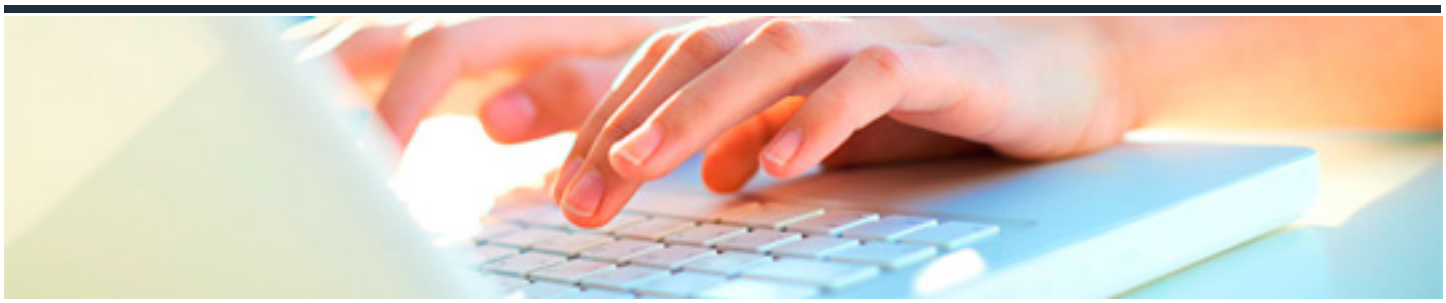

INTERVENCIÓN EN LA ATENCIÓN A LAS PERSONAS DEPENDIENTES Y SU ENTORNO EN INSTITUCIONES

DURACIÓN: 15 horas

CRÉDITOS ECTS: 0

OBJETIVOS

- Identificar el modelo organizativo tipo y de funcionamiento de instituciones de atención social dirigidas a colectivos de intervención.

PROGRAMA CONTENIDOS

1. Instituciones, programas y profesionales de atención directa a personas dependientes: características.

2. Papel de los diferentes profesionales de atención sociosanitaria. El equipo interdisciplinar

3. Tareas del profesional de atención sociosanitaria. Competencia y responsabilidad en las distintas áreas