ideados FORMACIÓN

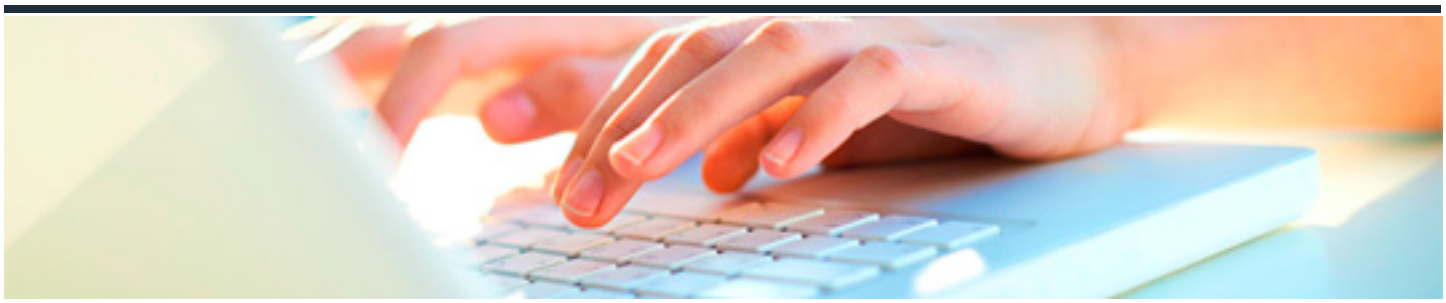

EMPLEO DE TÉCNICAS DE MOVILIZACIÓN, TRASLADO Y DEAMBULACIÓN DE PERSONAS DEPENDIENTES EN EL DOMICILIO

DURACIÓN: 10 horas	CRÉDITOS ECTS: 0

OBJETIVOS

- Efectuar las técnicas de traslado, movilización y deambulación y posicionamiento de un usuario en función de su grado de dependencia .
- Describir las características y las aplicaciones más frecuentes de las técnicas y ayudas técnicas de movilización, deambulación y posicionamiento en cama de personas dependientes, en función de su estado y condiciones, que contribuyen a mantener y mejorar su competencia motora.

PROGRAMA CONTENIDOS

1. Posiciones anatómicas.

2. Técnicas y ayudas técnicas para la deambulación, traslado y movilización en personas dependientes.

3. Técnicas para el posicionamiento en cama.

4. Orientación a la persona dependiente y sus cuidadores principales.

5. Fomento de la autonomía de la persona dependiente y su entorno para la mejora de su movilidad y su estado físico