ideados FORMACIÓN

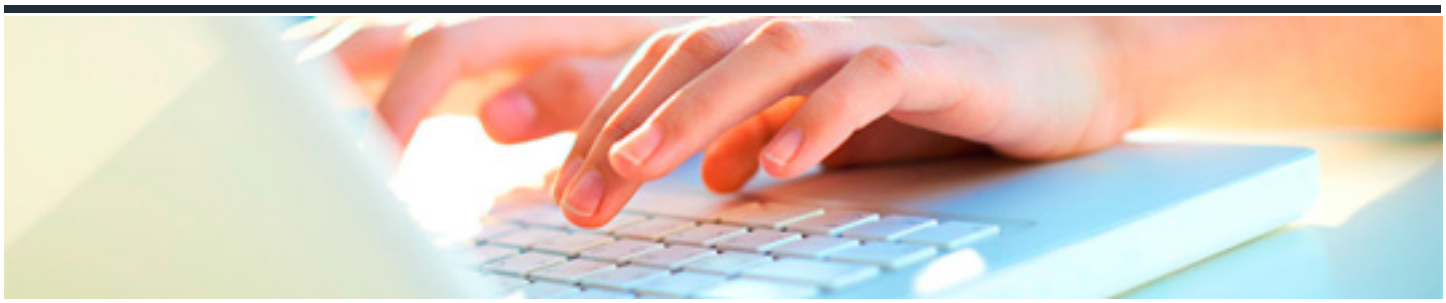

ELABORACIÓN DEL PLAN DE TRABAJO EN LA UNIDAD CONVIVENCIAL DE PERSONAS DEPENDIENTES EN EL DOMICILIO

DURACIÓN: 10 horas

CRÉDITOS ECTS: 0

OBJETIVOS

- Elaborar el plan de trabajo en el domicilio, adaptando las actuaciones de intervención a las necesidades de la unidad convivencial.

PROGRAMA CONTENIDOS

1. Elementos que lo constituyen. Características. Procedimiento de elaboración.

2. Factores que determinan las necesidades y demandas que hay que cubrir en el domicilio.

3. Tareas domésticas diarias.

4. Planificación del trabajo diario.

5. Aprecio por la planificación