ideados FORMACIÓN

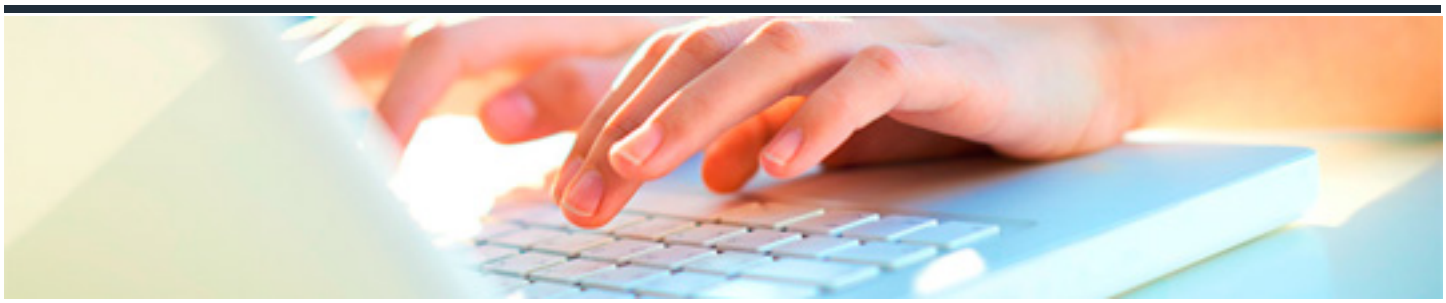

DIFERENCIAS ENTRE MICROSOFT OFFICE Y LIBREOFFICE/OPENOFFICE

DURACIÓN: 10 horas

CRÉDITOS ECTS: 0

OBJETIVOS

- Presentar las principales diferencias entre los programas de Microsoft Office respecto las mismas aplicaciones de una libre distribución, Concretamente nos referimos a las diferencias entre Microsoft Word y Writer, y también a las diferencias entre Microsoft Excel y Calc.
- Estudiar las diferencias que encontramos en el interfaz gráficos de ambos, funciones características y combinaciones de teclas.
- Profundizar en las nuevas funcionalidades y maneras de trabajar que encontramos en el software de libre distribución.

PROGRAMA CONTENIDOS

1. DIFERENCIAS ENTRE WORD Y WRITER

1.1. Diferencias entre suites Microsoft Office y LibreOffice/OpenOffice.

1.2. Diferencias entre Word y Writer (I).

1.3. Diferencias entre Word y Writer (II).

1.4. Diferencias entre Word y Writer (III).

1.5. Diferencias entre Word y Writer (IV).

2. DIFERENCIAS ENTRE CALC Y EXCEL

2.1. Diferencias entre Calc y Excel (I).

2.2. Diferencias entre Calc y Excel (II).