ideados FORMACIÓN

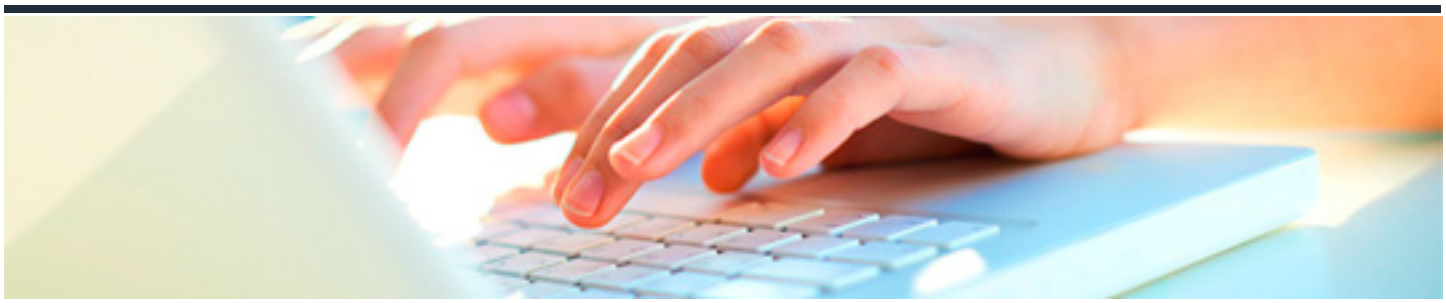

CUIDADOS AUXILIARES DE ENFERMERÍA EN RESIDENCIAS DE PERSONAS MAYORES

DURACIÓN: 75 horas

CRÉDITOS ECTS: 0

OBJETIVOS

- Dotar a los trabajadores de la formación necesaria que les capacite y prepare para desarrollar competencias y cualificaciones en puestos de trabajo que conlleven responsabilidades, por un lado de programación, con el fin de que los trabajadores adquieran los conocimientos necesarios para realizar una correcta y adecuada organización del trabajo y por otro lado, de dirección, ya que los encargados de organizar el trabajo deben tener una correcta formación en la materia con el fin de maximizar los recursos, tanto materiales como humanos, de que dispone la empresa.
- Dotar a los participantes de conocimientos generales acerca del comienzo y la evolución hasta nuestros días de la enfermería y sus cuidados, así como las funciones de su puesto en cada una de las áreas en las que sea posible su incorporación laboral.
- Fomentar el uso de las técnicas de enfermería como arma terapéutica y proporcionar los conocimientos y habilidades que permitan prestar una atención integral al paciente, tanto en situaciones generales como especificas.

PROGRAMA CONTENIDOS

UD1. Cuidados de enfermería.

1.1. Introducción.
1.2. La enfermería actual.
1.3. El equipo de Enfermería.
1.4. Manuales de procedimientos de Enfermería.

UD2. Técnicas de enfermería.

2.1. Técnicas de enfermería.

UD3. Técnicas de enfermería (II).

3.1. Oxigenoterapia.
3.2. Nutrición.
3.3. Eliminación.
3.4. Fluidoterapia y Transfusiones.
3.5. Dolor y sedación en el paciente crítico.
3.6. Drenajes.
3.7. Higiene y comodidad.
3.8. Prevención y cuidados de las úlceras por presión (UPP).

UD4. Roles del auxiliar de enfermería enmarcado en las residencias de las personas mayores.

4.1. El auxiliar de enfermería como parte integrante del Equipo de Enfermería.
4.2. Roles del Auxiliar de Enfermería.