ideados
FORMACIÓN

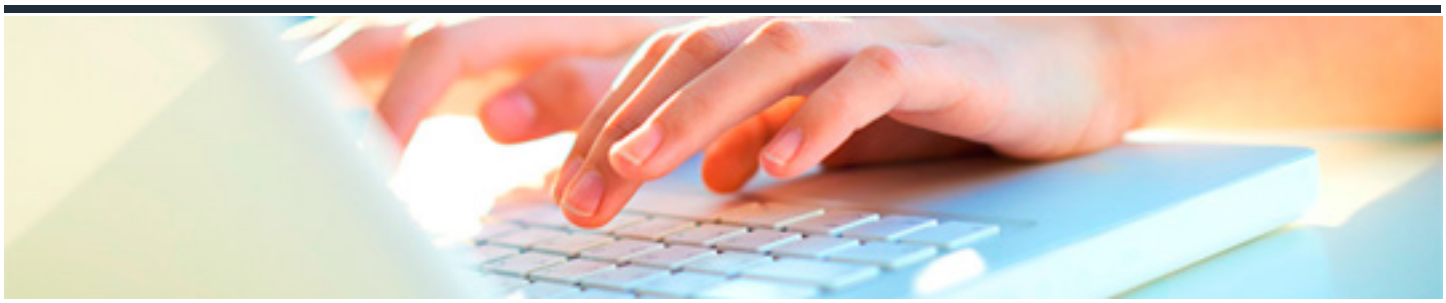

CONCIENCIACIÓN EN CIBERSEGURIDAD

DURACIÓN: 4 horas

CRÉDITOS ECTS: 0

OBJETIVOS

- Conocer los principales aspectos relacionados con la ciberseguridad, poniendo especial atención en la protección de los datos personales, el análisis de riesgos o los aspectos legales que afectan a profesionales o empresas.

- Conocer las medidas que pueden tomarse para evitar ataques y pérdidas de información.

- Aprender a evaluar los principales riesgos en ciberseguridad.

- Adquirir buenas prácticas de seguridad en el puesto de trabajo.

PROGRAMA CONTENIDOS

MÓDULO 1. TIPOS DE CIBERATAQUE

1. Introducción y objetivos del curso
2. ¿Qué ha pasado? ¿Dónde estoy?
3. ¿Quién ataca?
4. ¿Por qué ataca?
5. ¿Qué tipos de ataques hay?
5.1 Acceso físico a datos o a productos
5.2 Ataque a webs, sistemas o servicios online (1)
5.2 Ataque a webs, sistemas o servicios online (2)
5.3 Engaño con señuelo (1)

5.3 Engaño con señuelo (2)
5.3 Engaño con señuelo (3)

MÓDULO 2. AGUJEROS DE SEGURIDAD

1. Introducción y objetivos del curso
2. ¿Cómo me han podido atacar?
3. ¿Podría evitar esos ataques?
3.1 Medidas organizativas
3.2 Medidas técnicas
3.3 Concienciación
3.4 Consejos concretos para ciertos ataques

MÓDULO 3. GESTIÓN DE CRISIS Y RESPUESTA ANTE INCIDENTES

1. Introducción y objetivos del curso
2. ¿Cómo gestionamos la situación tras recibir un ataque?
3. Fase de preparación
4. Fase de identificación
5. Fase de contención
6. Fase de mitigación
7. Fase de recuperación
8. Actuaciones post-incidente

MÓDULO 4. SITUACIÓN GENERAL Y PREVISIÓN

1. Introducción y objetivos del curso
2. ¿Este ciberataque ha sido mala suerte?
2.1 Cibercrimen en España
2.2 Cibercrimen en el mundo
3. ¿Seguirá aumentando?