ideados FORMACIÓN

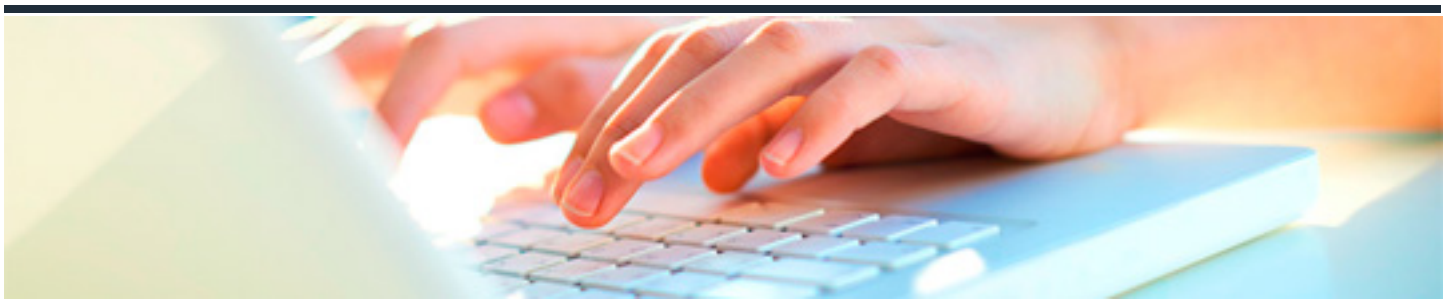

APLICACIÓN DE TÉCNICAS DE SEGURIDAD Y PRIMEROS AUXILIOS A LAS PERSONAS DEPENDIENTES EN EL DOMICILIO

DURACIÓN: 20 horas

CRÉDITOS ECTS: 0

OBJETIVOS

- Explicar los distintos tipos de heridas y clases de hemorragias, describiendo las maniobras de actuación inmediata en función del tipo y situación de las mismas.
- Confeccionar el listado básico de material y productos sanitarios que debe contener un botiquín de urgencias.
- Explicar los distintos tipos de quemaduras en función de su extensión y profundidad, describiendo las medidas de asistencia sanitaria de urgencia más adecuadas para cada una de ellas.

PROGRAMA CONTENIDOS

1. Primeros auxilios.

2. Intoxicaciones.

3. Traumatismo. Vendaje y movilizaciones.

4. Técnicas de reanimación cardiopulmonar.

5. Quemaduras.

6. Heridas y Hemorragias.

7. Botiquín de urgencias.

8. Consultas a distancia.

9. Prevención de riesgo en el entorno de la persona dependiente.

10. Medidas de autoprotección.

11. Atención especial a la prevención de riesgos laborales