ideados
FORMACIÓN

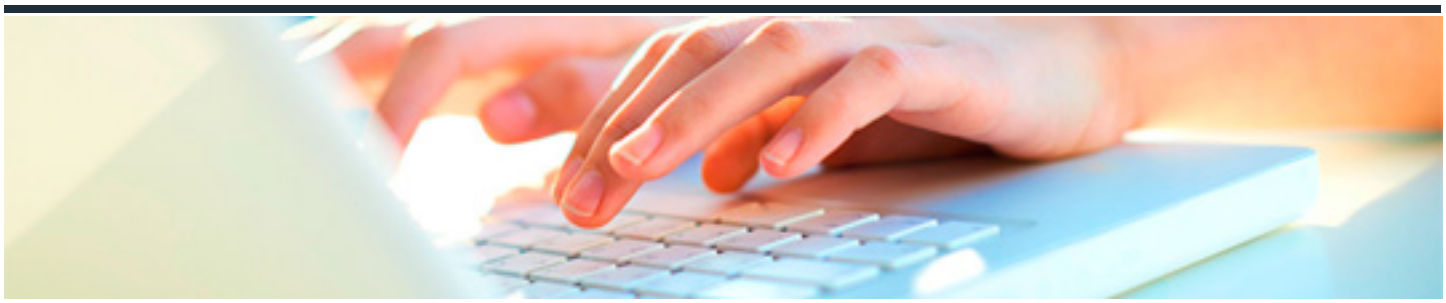

APLICACIÓN DE TÉCNICAS DE LIMPIEZA EN EL HOGAR DE PERSONAS DEPENDIENTES EN EL DOMICILIO

DURACIÓN: 15 horas	CRÉDITOS ECTS: 0

OBJETIVOS

- Realizar técnicas de limpieza, mantenimiento de la higiene y el orden y pequeñas reparaciones en el domicilio.

PROGRAMA CONTENIDOS

1. Técnicas y productos de limpieza.

2. Limpieza de dormitorios y otras habitaciones.

3. Limpieza de cocinas y baños.

4. Limpieza de suelos y superficies.

5. Limpieza de enseres y mobiliario.

6. Limpieza especial de aparatos, ayudas técnicas y utensilios de atención a las personas dependientes.

7. Clasificación y selección de residuos y basura del hogar (papel, vidrio, metales, bricks, orgánicos).

8. Eliminación separada de residuos domésticos.

9. Eliminación de medicamentos.

10. Aprecio por la limpieza e higiene del hogar