ideados
FORMACIÓN

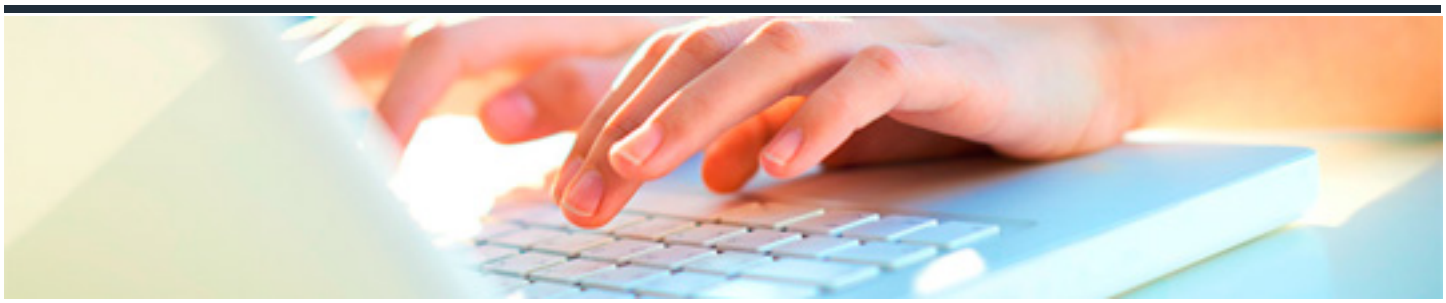

DEUTSCH NIVEAU B2. KURS 3

DURACIÓN: 35 horas

CRÉDITOS ECTS: 0

OBJETIVOS

- Mejorar la independencia del alumno en todos los ámbitos, especialmente en situaciones de la vida real. Ser capaz de leer un periódico alemán con poca dificultad, seguir las conversaciones en alemán con hablantes nativos y participar en intercambios más complejos.
- Realizar revisión y ampliación de las estructuras de todos los tiempos con énfasis en partes de la lengua como expresiones idiomáticas, expresar esperanzas y deseos, preguntas indirectas y hacer deducciones sobre el pasado.
- Practicar frecuentemente la pronunciación y la exposición a sonidos cortos y largos, terminaciones regulares del pasado, sonidos vocálicos, elisión, homófonos, así como práctica a nivel general del vocabulario y las frases.

PROGRAMA CONTENIDOS

1. Uso del estilo indirecto: peticiones.
2. Oraciones de relativo: especificativas y explicativas. Uso y declinación de pronombres relativos.
3. Expresar y hablar de los procesos en ejecución.
4. Expresar arrepentimiento.
5. Conectores: ?allí? y ?porque?.
6. Aplicación de los verbos modales: tiempo perfecto.
7. Oraciones condicionales que expresan acontecimientos irreales.
8. Comparación de las formas verbales en el discurso directo e indirecto. Preguntas e invitaciones en el discurso indirecto.
9. La formación del plural con y sin diéresis.
10. Pronunciación corta y larga de las vocales. Palabras homónimas.

11. Vocabulario: medio ambiente, política, educación, medicina, vida espiritual, palabras y frases que expresan puntos de vista.