ideados
FORMACIÓN

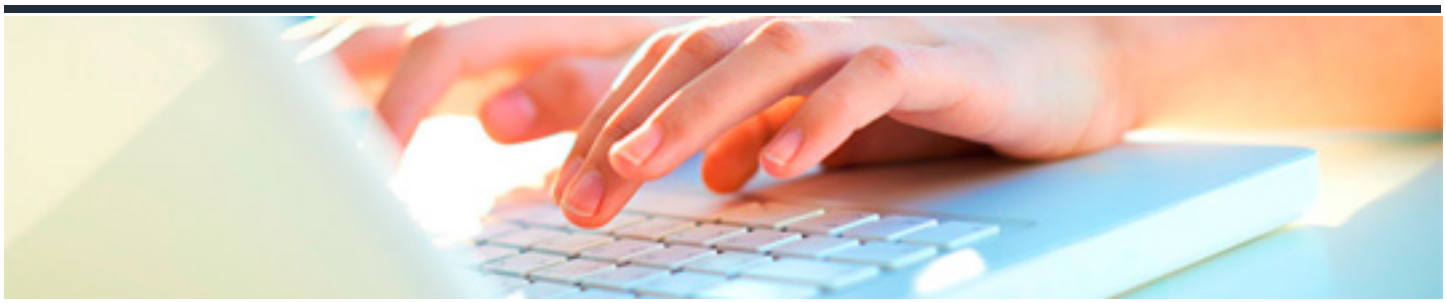

DEUTSCH NIVEAU B2. KURS 2

DURACIÓN: 35 horas

CRÉDITOS ECTS: 0

OBJETIVOS

- Mejorar la independencia del alumno en todos los ámbitos, especialmente en situaciones de la vida real. Ser capaz de leer un periódico alemán con poca dificultad, seguir las conversaciones en alemán con hablantes nativos y participar en intercambios más complejos.
- Realizar revisión y ampliación de las estructuras de todos los tiempos con énfasis en partes de la lengua como expresiones idiomáticas, expresar esperanzas y deseos, preguntas indirectas y hacer deducciones sobre el pasado.
- Practicar frecuentemente la pronunciación y la exposición a sonidos cortos y largos, terminaciones regulares del pasado, sonidos vocálicos, elisión, homófonos, así como práctica a nivel general del vocabulario y las frases.

PROGRAMA CONTENIDOS

1. Verbos que expresan espera / esperanza.
2. Adjetivos indefinidos: genug, reichlich, ein paar, ein bisschen.
3. Uso de adjetivos y adverbios para gradar un sustantivo.
4. Uso del subjuntivo en condicional.
5. El pronombre reflexivo.
6. Expresar condición y consecuencia: von entweder...oder und weder...noch.
   Diferencias en forma y uso entre el adjetivo y el participio.
7. El discurso indirecto.
8. Expresar duración.
9. Los diferentes tipos de pronunciación <b>, <d>, <g>. Los diferentes tipos de énfasis en oraciones interrogativas.

10. Vocabulario: pronóstico del tiempo, mundo laboral, animales, preguntar la hora, estados de ánimo.