ideados FORMACIÓN

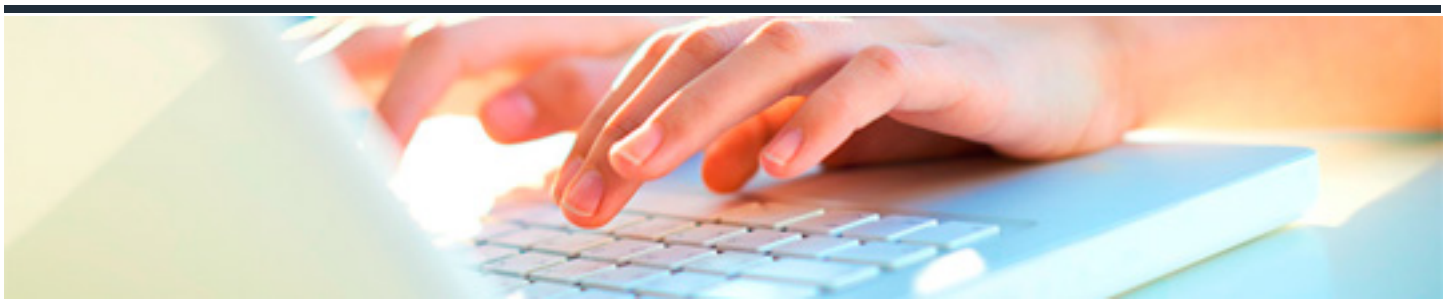

DEUTSCH NIVEAU B2. KURS 1

DURACIÓN: 35 horas

CRÉDITOS ECTS: 0

OBJETIVOS

- Mejorar la independencia del alumno en todos los ámbitos, especialmente en situaciones de la vida real. Ser capaz de leer un periódico alemán con poca dificultad, seguir las conversaciones en alemán con hablantes nativos y participar en intercambios más complejos.
- Realizar revisión y ampliación de las estructuras de todos los tiempos con énfasis en partes de la lengua como expresiones idiomáticas, expresar esperanzas y deseos, preguntas indirectas y hacer deducciones sobre el pasado.
- Practicar frecuentemente la pronunciación y la exposición a sonidos cortos y largos, terminaciones regulares del pasado, sonidos vocálicos, elisión, homófonos, así como práctica a nivel general del vocabulario y las frases.

PROGRAMA CONTENIDOS

1. Conjugación de verbos regulares e irregulares: en presente y pasado.
2. Adverbios de frecuencia: immer, selten, manchmal.
3. Expresiones del comparativo: weniger...als, mehr...als, genauso...wie.
4. Formación del participio pasado.
5. Uso y estructura del pasado reciente.
6. Uso y formación de verbos auxiliares: pedir permiso, expresar prohibición, indicar obligación.
7. Adverbios ?noch?, ?schon? y ?ihre?.
8. Uso y significado de las preposiciones más comunes.
9. Repaso de tiempos verbales: presente, pasado, futuro. Modo subjuntivo.
10. Los diferentes tipos de pronunciación <v>, <h>. El énfasis en la primera, segunda o tercera sílaba.
11. Vocabulario: frases hechas y modismos, ocio, predicciones, planes, tareas domésticas.