ideados
FORMACIÓN

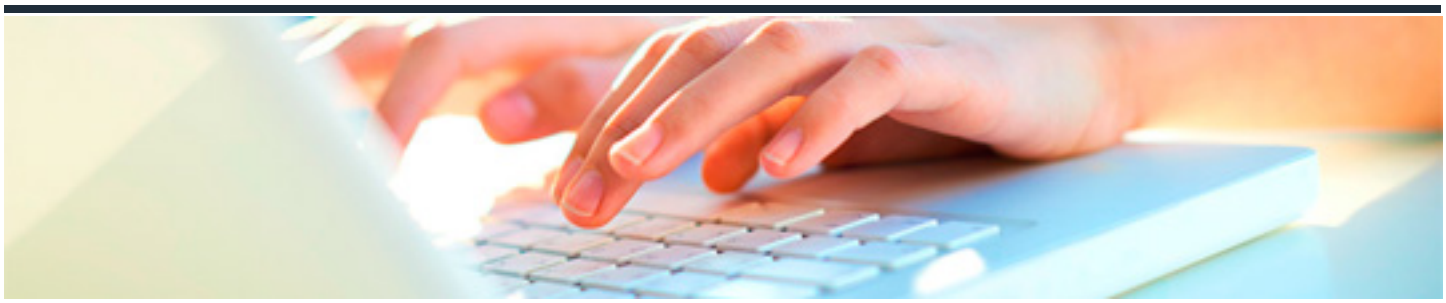

DEUTSCH NIVEAU B1. KURS 1

DURACIÓN: 35 horas

CRÉDITOS ECTS: 0

OBJETIVOS

- Introducir el contraste de usos de los tiempos verbales contemplados: presente, pasado y futuro.
- Practicar de forma frecuente la pronunciación estando expuesto a sonidos largos y cortos, el correcto uso de las terminaciones de los verbos regulares en un tiempo pasado así como práctica general de vocabulario y frases.
- Mejorar la independencia del alumno en todos los ámbitos, especialmente en situaciones tales como viajes y alojamiento, expresarse uno mismo y responder a preguntas, comer fuera de casa, pedir y seguir las indicaciones, salud etc.
- Practicar los tiempos verbales narrativos (pasado simple, pasado continuo y presente perfecto) contando experiencias personales y relatos de viajes o eventos pasados.

PROGRAMA CONTENIDOS

1. Verbos: sein, haben, werden, können und dürfen.
2. Conjugación y usos de tiempos verbales: pasado, pasado perfecto, presente y futuro.
3. Verbos regulares e irregulares; verbos modales.
4. Adverbios temporales: schon y noch (nicht); Adverbios de cantidad: genug/genügend; zu viel/zu viele.
5. Preposiciones de movimiento.
6. La negación: nicht y kein/e.
7. Pronombres indefinidos: etwas, nichts, jemand und niemand.
8. Uso y declinación del pronombre posesivo.
9. Expresiones con ¿Alguna vez??.
10. Expresar acuerdos y desacuerdos.
11. Pronunciación de sonidos cortos y largos: <a>, <in>, <i>, <e>. Diptongos <ai>, <ei> y <ay>.

12. Vocabulario: frases hechas, expresiones coloquiales, tiempo atmosférico, cantidades y números, materiales.