ideados FORMACIÓN

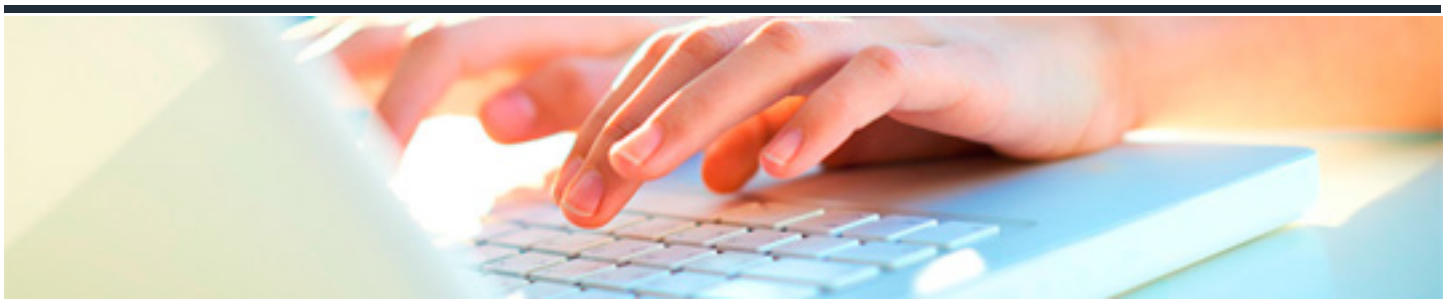

DEUTSCH NIVEAU A2. KURS 1

DURACIÓN: 35 horas

CRÉDITOS ECTS: 0

OBJETIVOS

- Comprender frases y expresiones utilizadas relacionadas con áreas de importancia inmediata (información personal y familiar, geografía local, empleo, viajes, compras).
- Poder comunicarse en tareas simples y rutinarias que requieren un intercambio simple y directo de información sobre cuestiones familiares y rutinarias.
- Ser capaz de describir y expresar su entorno inmediato e información de necesidades básicas.

PROGRAMA CONTENIDOS

1. Introducción a los verbos auxiliares.
2. Verbos de movimiento.
3. Presente simple: formas afirmativas, negativas e interrogativas.
4. Orden de los adjetivos en la frase.
5. Adverbios de frecuencia: posición y usos.
6. Dar y pedir direcciones.
7. Imperativo (sus tres formas).
8. Preposiciones de movimiento y lugar.
9. Cuantificadores.
10. Dar instrucciones y órdenes.
11. Expresiones usadas en una conversación telefónica.
12. Vocabulario: colores, prendas de vestir, partes del cuerpo, la familia, deportes.
13. Práctica de comprensión auditiva, lectora, escrita y oral.