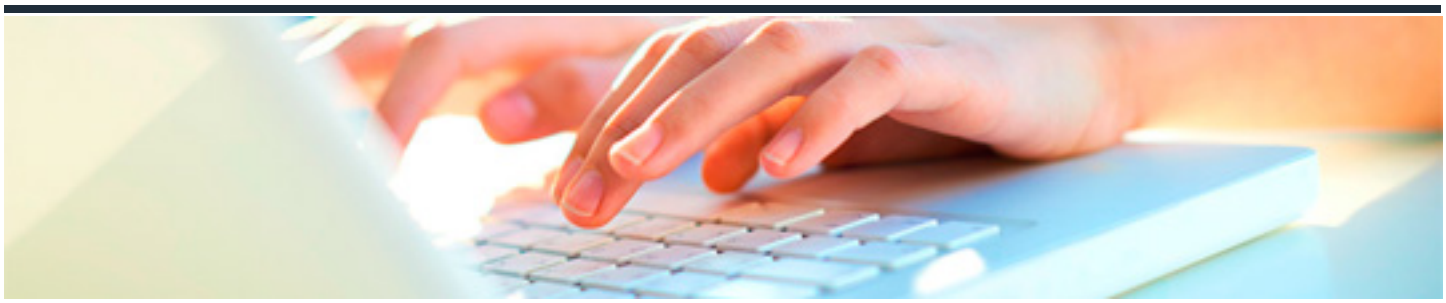

GESTIÓN MEDIOAMBIENTAL UNE-EN-ISO-14001:2015

DURACIÓN: 35 horas

CRÉDITOS ECTS: 0

OBJETIVOS

- Adquirir las competencias profesionales necesarias para llevar la a cabo la implantación adecuada de un sistema de gestión medioambiental, además de conocer la importancia de ello para la empresa.

PROGRAMA CONTENIDOS

MÓDULO 1. TEÓRICO-PRÁCTICO

1. INTRODUCCIÓN A LA ISO-14001

1.1. ¿Qué es la ISO 14001?.

1.2. Modelo de la ISO 14001.

2. LA GESTIÓN MEDIOAMBIENTAL

2.1. Introducción a la gestión medioambiental.

2.2. ¿Qué es la gestión ambiental?

2.3. Opciones para implantar un SGMA.

3. SENSIBILIZACIÓN. POR QUÉ Y PARA QUÉ DE LA GESTIÓN MEDIOAMBIENTAL

3.1. Razones para implantar en una empresa un SGMA.

3.2. Beneficios de la implantación de un SGMA.

4. IMPLANTACIÓN DE UN SISTEMA DE GESTIÓN MEDIOAMBIENTAL

4.1. Guía para la aplicación de la Norma UNE-EN-ISO 14001.

- Preguntas clave antes de la aplicación del sistema de gestión.
- Programación del diseño e implantación del sistema de gestión.

4.2. Referencias normativas.

4.3. Términos y definiciones.

4.4. Contexto de la organización.

- Comprensión de la organización y de su contexto.
- Comprensión de las necesidades y expectativas de las partes interesadas.
- Determinación del alcance del sistema de gestión ambiental.
- Sistema de gestión ambiental.

4.5. Liderazgo.

- Liderazgo y compromiso.
- Política ambiental.

- Roles, responsabilidades y autoridades en la organización.

4.6. Planificación.

- Acciones para tratar riesgos asociados con amenazas y oportunidades
- Objetivos ambientales y planificación para lograrlos.

4.7. Apoyo.

- Recursos.
- Competencia.
- Toma de conciencia.
- Comunicación.
- Información documentada.

4.8. Operación.

- Planificación y control operacional.
- Preparación y respuesta ante emergencias.

4.9. Evaluación del desempeño.

- Seguimiento, medición, análisis y evaluación.
- Auditoría interna.
- Revisión por la dirección.

4.10. Mejora.

5. FASES PARA LA IMPLANTACIÓN DE UN SISTEMA DE GESTIÓN AMBIENTAL

5.1. Preparación.

5.2. Planificación.

5.3. Evaluación Medioambiental Inicial.

5.4. Preparativos para la certificación.

5.5. El Proceso de Certificación.

5.6. Mejora ambiental continua.

6. FORMACIÓN

6.1. Introducción.

6.2. Responsable de gestión medioambiental.

6.3. Responsable de Departamento.

6.4. Personal de operación.

6.5. General.

7. LAS NUEVAS TECNOLOGÍAS DE LA COMUNICACIÓN Y LA INFORMACIÓN

7.1. Nuevas Tecnologías y Comunicación.

ANEXO. NORMATIVA RELACIONADA

- ¿Qué es el Reglamento Europeo EMAS?

- ISO 14001. Sistemas de Gestión Medioambiental.

- Novedades de la ISO 14001:2015.

- Elementos principales del Sistema de Gestión Ambiental de la Compañía XYZ.

- Ejemplo de informe de auditoría.

MÓDULO 2. RECURSOS MULTIMEDIA

1. Guía Interactiva de Aplicación del EMAS II en PYMES.

2. Documentos para Sistemas Gestión Medioambiental.

3. Buenas prácticas ambientales en distintos sectores profesionales.

4. Guía de Sistemas de Gestión Ambiental.