ideados FORMACIÓN

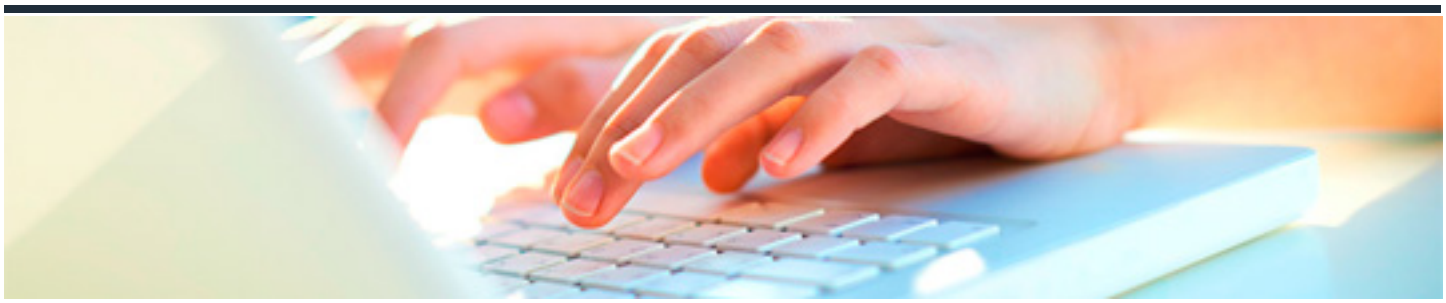

GESTIÓN DEL SISTEMA DE SEGURIDAD Y SALUD EN EL TRABAJO ISO 45001

DURACIÓN: 35 horas	CRÉDITOS ECTS: 0

OBJETIVOS

- Adquirir las competencias profesionales necesarias para la implantación del Sistemas de Seguridad y Salud en el Trabajo con el objetivo de garantizar unas condiciones adecuadas a los trabajadores siguiendo la normativa correspondiente.

PROGRAMA CONTENIDOS

MÓDULO 1. SEGURIDAD Y SALUD EN EL TRABAJO

1. CONCEPTOS BÁSICOS SOBRE SEGURIDAD Y SALUD EN EL TRABAJO

1.1. El trabajo y la salud.

1.2. Los riesgos profesionales.

1.3. Factores de riesgo.

1.4. Consecuencias y daños derivados del trabajo.

1.5. Marco normativo básico en materia de prevención de riesgos laborales.

1.6. Organismos públicos relacionados con la seguridad y la salud en el trabajo.

2. RIESGOS GENERALES Y SU PREVENCIÓN

2.1. Riesgos en el manejo de herramientas y equipos.

2.2. Riesgos en la manipulación de sistemas e instalaciones.

2.3. Riesgos en el almacenamiento y transporte de cargas.

2.4. Riesgos asociados al medio de trabajo.

2.5. Riesgos derivados de la carga de trabajo.

2.6. La protección de la seguridad y salud de los trabajadores.

2.7. Tipos de accidentes.

2.8. Evaluación primaria del accidentado.

2.9. Primeros auxilios.

2.10. Socorrismo.

2.11. Situaciones de emergencia.

2.12. Planes de emergencia y evacuación.

2.13. Información de apoyo para la actuación de emergencias.

3. EL CONTROL DE LA SALUD DE LOS TRABAJADORES

3.1. La Vigilancia de la Salud.

3.2. La vigilancia de la salud de los trabajadores en el marco normativo.

4. SISTEMAS ELEMENTALES DE CONTROL DE RIESGOS. PROTECCIÓN COLECTIVA E INDIVIDUAL

4.1. La Protección Colectiva.

4.2. Protección individual.

5. MARCO NORMATIVO EN MATERIAL DE SEGURIDAD Y SALUD EN EL TRABAJO

5.1. Normativa.

5.2. Seguridad y Salud en el Trabajo desde la OIT.

5.3. Objetivo de la política nacional en relación a la Seguridad y Salud en el Trabajo.

5.4. Comisión Nacional de Seguridad y Salud en el Trabajo.

5.5. Órganos y organismos de la Administración.

5.6. Comité de Seguridad y Salud.

5.7. Delegados de Prevención.

5.8. Trabajadores.

6. PREVENCIÓN DE RIESGOS LABORALES

6.1. Conceptos básicos: trabajo y salud.

6.2. Condiciones de Trabajo.

6.3. Técnicas de Prevención y Técnicas de Protección.

6.4. Derechos, obligaciones y sanciones en Prevención de Riesgos Laborales.

6.5. El Plan de Prevención.

6.6. Ejemplo de pautas para un buen ambiente de trabajo en oficinas.

MÓDULO 2. ACREDITACIÓN DEL SISTEMA DE SEGURIDAD Y SALUD EN EL TRABAJO

7. SISTEMA DE GESTIÓN DE SEGURIDAD Y SALUD EN EL TRABAJO BASADO EN LA NORMA ISO 45001

7.1. OHSAS 18001 versus ISO 45001.

7.2. ISO.

7.3. Características y novedades.

7.4. Debate sobre ISO 45001.

7.5. Aspectos a destacar de ISO 45001.

8. ACREDITACIÓN DEL SISTEMA DE SEGURIDAD Y SALUD EN EL TRABAJO

8.1. La acreditación del sistema de seguridad y salud en el trabajo.

8.2. El proceso de acreditación.

9. INTRODUCCIÓN AL CONCEPTO DE AUDITORÍA

9.1. Origen y definición del concepto de Auditoría.

9.2. Tipos de Auditorías.

9.3. El comportamiento ético durante la Auditoría.

10. AUDITORÍA DEL SISTEMA DE GESTIÓN

10.1. Introducción a la Auditoría de los Sistemas de Gestión.

10.2. Norma ISO.

10.3. Directrices para la Auditoría de los Sistemas de Gestión.

10.4. Objetivos de la Auditoría de Sistemas de Gestión.

10.5. Fuentes de información.

10.6. Independencia de los auditores.

10.7. Principios profesionales.

10.8. Riesgos en una Auditoría.