ideados FORMACIÓN

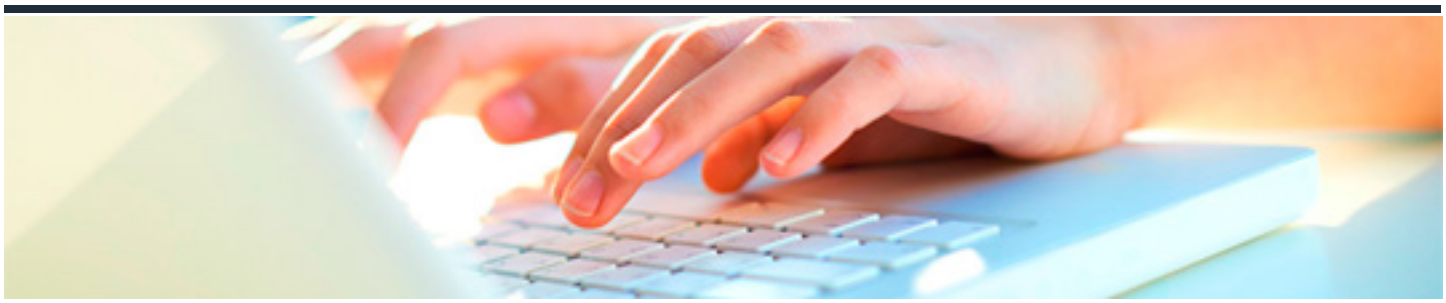

CAMBIO CLIMÁTICO

DURACIÓN: 40 horas

CRÉDITOS ECTS: 0

OBJETIVOS

- Estudiar los aspectos macro ecológicos que intervienen en la modificación del clima en el planeta.
- Definir como afectan las actividades del hombre en el cambio del clima y que actividades deben llevarse a cabo para corregir la situación.

PROGRAMA CONTENIDOS

1. EL CLIMA EN LA TIERRA

1.1 Evolución del Homo sapiens durante las distintas épocas climáticas de la Tierra

1.2 Factores astronómicos que influyen en el clima

1.3 Fenómenos atmosféricos

1.4 La niebla

1.5 Las nubes, la lluvia y el granizo

1.6 El viento

1.7 La aurora polar

1.8 El arco iris

1.9 El rayo

2. EL ESTUDIO DEL CLIMA

2.1 Influencia de las acciones antrópicas sobre el clima

2.2 El clima en la Tierra

2.3 El sistema climático

2.4 Funcionamiento del sistema climático

2.5 Circulación general atmosférica

3. GENERACIÓN DE LOS DISTINTOS TIPOS DE CLIMAS

3.1 Génesis del clima

3.2 Los distintos climas de la Tierra

3.3 Escala Espacial

3.4 Escala Temporal

3.5 Las Clasificaciones de los Climas

3.6 Climas Intertropicales

3.7 Climas Templados

3.8 Climas Polares

3.9 Climas de Montaña

3.10 Climas Urbanos