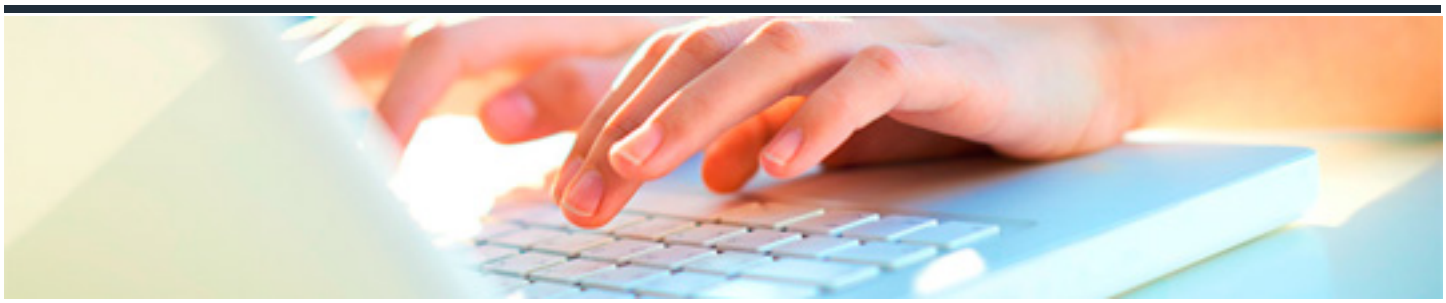

# BUENAS PRÁCTICAS AMBIENTALES EN LA EMPRESA Y GESTIÓN DE RESIDUOS

DURACIÓN: 5 horas

CRÉDITOS ECTS: 0

## OBJETIVOS

Dar a conocer al personal de la empresa unas bases para llevar a cabo una buena praxis medioambiental y entender la importancia de esta en relación a la gestión de residuos.

## PROGRAMA CONTENIDOS

1. Presentación.

2. Medio ambiente y Sostenibilidad.

3. Las acciones medioambientales de la empresa.

4. Economía circular y regla de las 7RS ecológicas.

5. Tipos de residuos y reciclaje.

6. Glosario de términos.