ideados FORMACIÓN

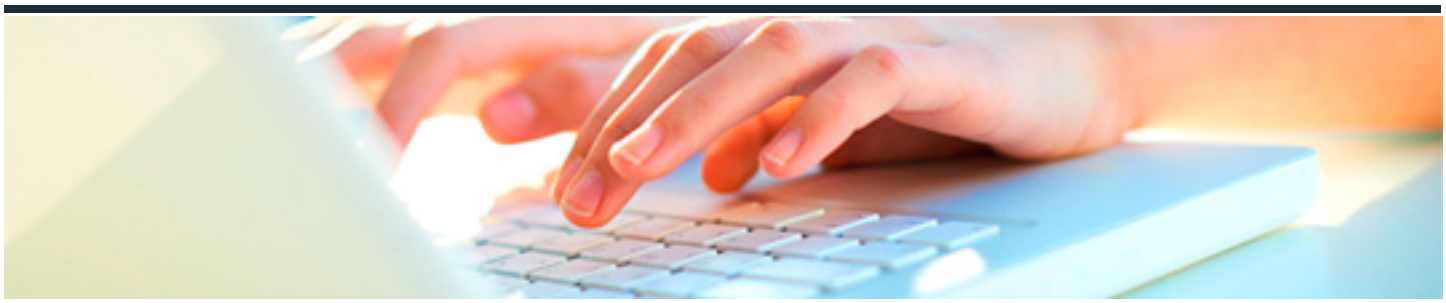

AUDITOR DE SISTEMAS DE PREVENCIÓN DE RIESGOS LABORALES

DURACIÓN: 35 horas

CRÉDITOS ECTS: 0

OBJETIVOS

- Conocer la normativa de prevención de riesgos laborales, los tipos de prevención y los sistemas de gestión de prevención de riesgos en la empresa.
- Saber diferenciar los diferentes riesgos derivados del trabajo, los daños que pueden producir dichos riesgos y las distintas especialidades preventivas que existen.
- Conocer las distintas especialidades preventivas que existen.

PROGRAMA CONTENIDOS

1. AUDITORÍAS DE PREVENCIÓN DE RIESGOS LABORALES: ANÁLISIS Y CONSIDERACIONES PREVIAS

1.1 Introducción.

1.2 Concepto y objetivo de auditoría.

1.3 El proceso de auditoría.

1.4 La evaluación de la auditoría.

1.5 Base legal de la auditoría.

1.6 ¿quién interviene en un proceso de auditoría?

1.7 Elementos a auditar.

2. LA AUDITORÍA DEL SISTEMA DE GESTIÓN DE PREVENCIÓN DE RIESGOS LABORALES

2.1 Evaluación de riesgos y las acciones correctivas.

2.2 Planificación y la organización preventiva.

3. EL PROCESO DE AUDITORÍA

3.1 Las fases de la auditoría.

3.2 La recogida de documentos y el programa de auditoría.

3.3 La ejecución de la auditoría.

3.4 Ejecución de la auditoría.

3.5 El informe final de la auditoría.

4. SISTEMAS DE GESTIÓN PREVENTIVA EN LAS EMPRESAS

4.1 Introducción.

4.2 Elementos fundamentales del sistema preventivo.

4.3 Política y organización preventiva.

4.4 Evaluación de riesgos.

4.5 La planificación de la acción preventiva.

4.6 Actuaciones frente a sucesos previsibles emergencias.

5. MODELOS DE SISTEMA DE GESTIÓN EN LAS EMPRESAS: LA NORMA OHSAS 18001/LAS DIRECTRICES OIT

5.1 Modelos de sistemas de gestión en las empresas: las directrices OIT.

5.2 Modelos de sistema de gestión en las empresas: la norma OSHAS 18001.

5.3 Comprobaciones y acciones correctoras.

5.4 Revisión por la dirección.

6. LA PREVENCIÓN DE RIESGOS LABORALES, LOS SISTEMAS DE CALIDAD Y MEDIO AMBIENTE

6.1 Sistemas de gestión de la calidad.

6.2 Requisitos de la documentación.

6.3 Manual de calidad.

6.4 Control de los documentos.

6.5 El modelo EFQM de excelencia.

6.6 Excelencia en la gestión: fundamentos.

6.7 Sistema de gestión medioambiental y la norma ISO 14001.

6.8 La relación de la reglamentación comunitaria sobre gestión medioambiental y la norma internacional ISO 14001.

ANEXO: MARCO NORMATIVO RELATIVO A AUDITORÍAS DE PREVENCIÓN DE RIESGOS LABORALES