ideados FORMACIÓN

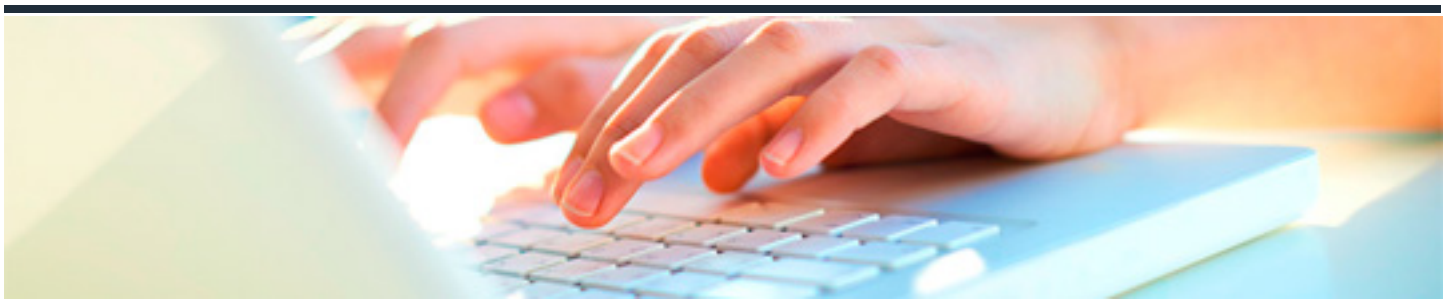

ANÁLISIS Y TOMA DE DECISIONES EN GRUPALES

DURACIÓN: 12 horas

CRÉDITOS ECTS: 0

OBJETIVOS

- Conocer, analizar y adquirir una metodología racional para identificar, analizar y solucionar problemas a través de la toma de decisiones.
- Conocer las técnicas de toma de decisiones colectivas y su aplicación práctica según las circunstancias.

PROGRAMA CONTENIDOS

1. FUNDAMENTOS.

1.1.Teoría de la decisión.

1.2.Tipos de decisiones.

1.3.Actitud ante la toma de decisiones.

2. TÉCNICAS PARA LA TOMA DE DECISIONES COMPARTIDA.

2.1.De grupo a equipo: evolución y/o transformación.

2.2.La toma de decisiones en equipo.

2.3.Liderazgo en los equipos.

2.4.Técnicas para la toma de decisiones compartida.

2.4.1 Grupo nominal.

2.4.2 Método Delphi.

2.4.3 Phillips 66.

2.4.4 Design Thinking.