ideados FORMACIÓN

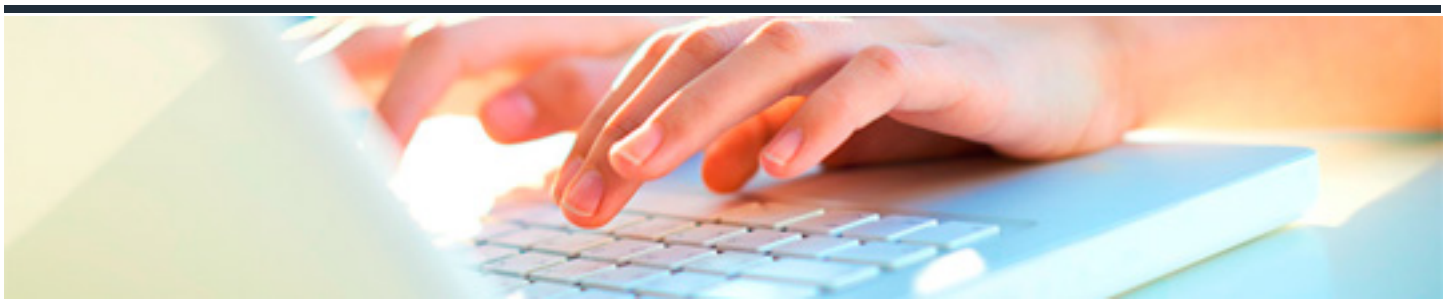

TRANSPORTE DE MERCANCÍAS POR CARRETERA, FERROCARRIL MARÍTIMO Y AÉREO

DURACIÓN: 13 horas

CRÉDITOS ECTS: 0

OBJETIVOS

1. Conocer y familiarizarnos con el transporte de mercancías, los diferentes modos y su tipificación, para una correcta elección del mismo según la mercancía y el destino de la misma.

2. Conocer las ventajas y desventajas del transporte por carretera y que es el contrato de transporte de mercancías por carretera para identificar la documentación que se emplea.

3. Aprender el funcionamiento y características del transporte de mercancía por ferrocarril para saber cuándo utilizarlo en función del volumen de carga, peso y destino de la mercancía.

4. Conocer el funcionamiento y aspectos básicos del transporte aéreo y marítimo de mercancías para saber elegir cual utilizar según volumen y peso de mercancía, destino y costes.

5. Conocer el funcionamiento del transporte combinado y multimodal para saber cuándo elegir uno u otro y en qué tipo de operaciones son más rentables y eficaces.

PROGRAMA CONTENIDOS

Unidad 1. Transporte de mercancías

1. El transporte de mercancías

2. Diferentes modos de transporte

3. Tipificación del transporte

Unidad 2. Transporte por carretera

1. El contrato de Tte. Por carretera

2. Régimen jurídico aplicable

3. Agentes que intervienen en la operación

4. Documentación empleada

4.1 Carta de porte

4.2 Hoja de rutas

5. Derechos y obligaciones

6. Ventajas e inconvenientes

Unidad 3. Transporte por ferrocarril

1. Aspectos básicos

2. Situación de España

3. Régimen jurídico

4. Infraestructura ferroviaria y su evolución

Unidad 4. Transporte marítimo y aéreo

1. El transporte marítimo

2. Régimen jurídico aplicable

3. Agente transitario

4. El transporte aéreo

5. Régimen jurídico aplicable

6. Responsabilidades básicas

7. Cláusulas contractuales (INCOTERMS)

Unidad 5. Transporte combinado y multimodal

1. Conceptos básicos

2. Aspectos contractuales

3. Medios de contención empleados

4. Infraestructura de apoyo

5. Evolución previste del transporte