ideados FORMACIÓN

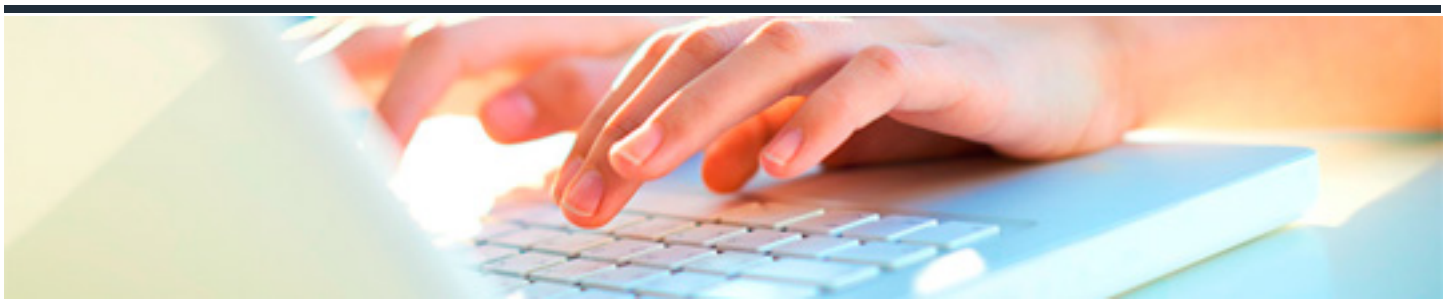

TRANSPORTE DE MERCANCÍAS COMBINADO Y MULTIMODAL

DURACIÓN: 8 horas

CRÉDITOS ECTS: 0

OBJETIVOS

1. Aprender el funcionamiento y características del transporte de mercancía por ferrocarril para saber cuándo utilizarlo en función del volumen de carga, peso y destino de la mercancía.

2. Conocer el funcionamiento del transporte combinado y multimodal para saber cuándo elegir uno u otro y en qué tipo de operaciones son más rentables y eficaces.

3. Conocer las características de la flota de vehículos y los muelles de carga para aprender a distinguir entre flota ligera y pesada y saber el diseño de muelles.

PROGRAMA CONTENIDOS

Unidad 1. Transporte por ferrocarril

1. Aspectos básicos

2. Situación de España

3. Régimen jurídico

4. Infraestructura ferroviaria y su evolución

Unidad 2. Transporte combinado y multimodal

1. Conceptos básicos

2. Aspectos contractuales

3. Medios de contención empleados

4. Infraestructura de apoyo

5. Evolución previste del transporte

Unidad 3. Flota de vehículos

1. Características de la flota de vehículos

1.1 Tipos de vehículos

2. Muelles de carga