ideados FORMACIÓN

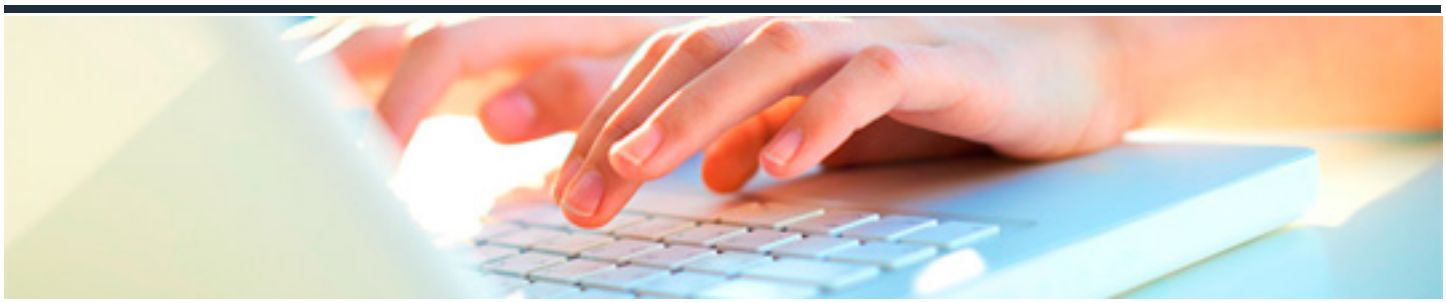

TIPOS DE ESTANTERÍAS. EL ALMACÉN AUTOPORTANTE

DURACIÓN: 10 horas

CRÉDITOS ECTS: 0

OBJETIVOS

1. Conocer que es la logística, el origen y su evolución, cuáles son sus claves, tipos de operadores logísticos y plataformas para un buen funcionamiento de un servicio o transporte

2. Conocer la clasificación de los almacenes teniendo en cuenta diferentes aspectos para asegurarnos almacenes más organizados y eficientes.

3. Conocer la clasificación de estanterías y cual o cuales debemos utilizar en función de nuestra carga o mercancía para una correcta optimización de recursos y espacio del almacén

PROGRAMA CONTENIDOS

Unidad 1. Logística de almacenamiento

Unidad 2. Clasificación de almacenes

Unidad 3. Tipos de estanterías