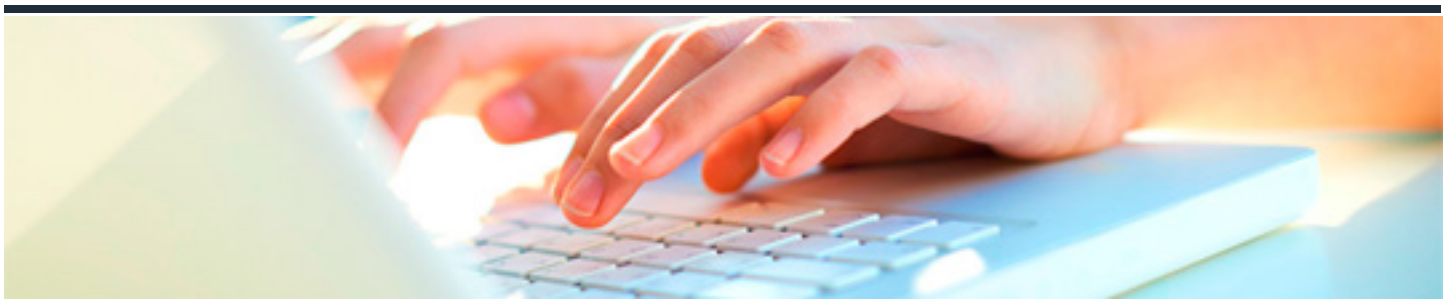

EL CONCEPTO DE JUST IN TIME

DURACIÓN: 8 horas

CRÉDITOS ECTS: 0

OBJETIVOS

1. Conocer y familiarizarnos con el concepto de producción y saber cuál es la naturaleza de los procesos productivos para saber organizar la producción y los tiempos de respuesta en fábrica.

2. Conocer que es el concepto JIT, ver sus objetivos y cuáles son sus principios básicos para saber cómo mejorar los procesos de producción.

PROGRAMA CONTENIDOS

Unidad 1. Sistemas productivos

1. Introducción

2. El concepto de producción

3. Naturaleza de los procesos productivos

4. Organización de la producción

5. Tiempo de respuesta en fábrica

6. Logística de los sistemas productivos

Unidad 2. Just In Time

1. Introducción

2. Objetivos de la filosofía JIT

3. Principios básicos del sistema JIT

4. Como mejorar los procesos

4.1 Reducción del tiempo de preparación de máquinas

4.2 Mantenimiento preventivo

4.3 Cambio a las líneas de flujo

5. Mejoras del control

5.1 Sistemas kanban

6. Calidad en origen

7. Relaciones con proveedores y clientes

8. Implantación de un sistema JIT