ideados FORMACIÓN

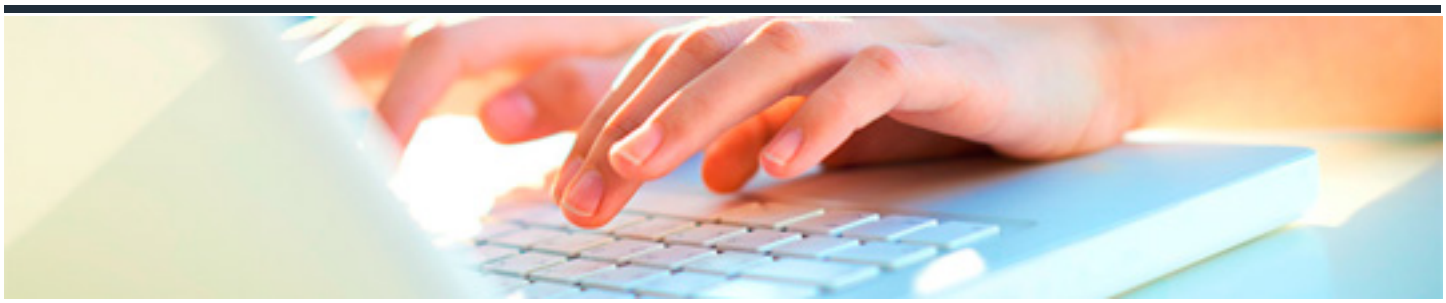

MICROSOFT PROJECT 2010

DURACIÓN: 30 horas

CRÉDITOS ECTS: 0

OBJETIVOS

- Aprender a través de la aplicación informática Microsoft Project a definir las tareas de un proyecto, a asignar recursos, a establecer costes, a analizar las posibles desviaciones entre lo programado y lo realmente realizado, etc.

PROGRAMA CONTENIDOS

1. Administración de proyectos.

2. Entorno de trabajo de Project.

3. Crear un proyecto.

4. Asignación de tiempos.

5. Dependencias entre tareas.

6. Introducción a los recursos.

7. Asignación de recursos.

8. Ajuste de la programación.

9. Sobreasignación de recursos.

10. Introducir valores reales.

11. Seguimiento y control del proyecto.

12. Informes e impresión.

13. Informes visuales.

14. Análisis presupuestario.

15. Compartir información con otras aplicaciones.