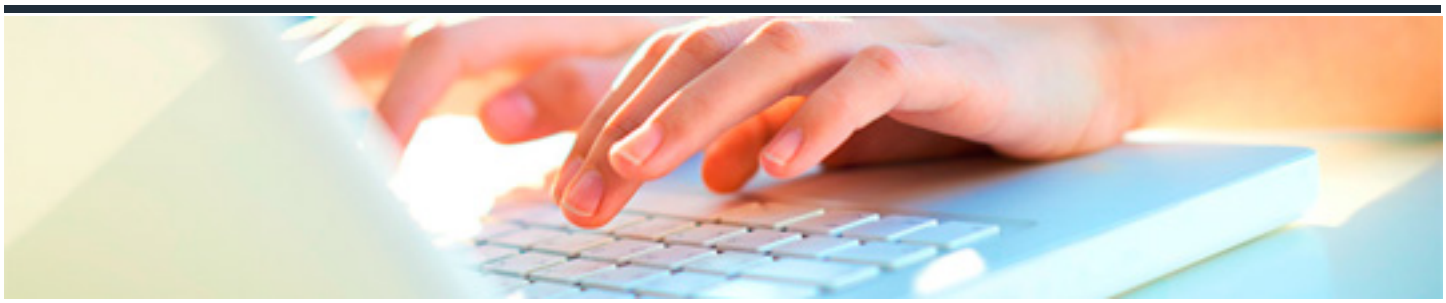

OPERATIVA CONTABLE II

DURACIÓN: 30 horas

CRÉDITOS ECTS: 0

OBJETIVOS

1. Registrar los gastos relacionados con el personal ajeno de la empresa.

2. Registrar el activo corriente de la empresa.

3. Registrar las operaciones de financiación de la empresa.

4. Registrar las operaciones de los impuestos de la empresa.

5. Calcular el resultado contable de la empresa.

PROGRAMA CONTENIDOS

Unidad 1. Personal ajeno.

1. El personal de la empresa.

1.1 Cuentas implicadas.

2. Situaciones prácticas

Unidad 2. El activo no corriente.

1. Normas de registro y valoración.

1.1 2ª Inmovilizado material.

1.2 3ª Normas particulares sobre inmovilizado material.

1.3 4ª Inversiones inmobiliarias.

1.4 5ª Inmovilizado intangible.

1.5 6ª Normas particulares sobre el inmovilizado intangible.

1.6 13ª Moneda extranjera.

1.7 14ª Impuesto sobre el valor añadido.

2. Cuentas implicadas.

3. Situaciones prácticas.

3.1 Inmovilizado intangible (subgrupo 20).

3.2 Inmovilizado material (subgrupo 21).

3.3 Inmovilizado material en curso (subgrupo 23).

3.4 Inversiones inmobiliarias (subgrupo 22).

Unidad 3. La financiación.

1. Normas de registro y valoración.

1.1 7ª Arrendamientos y otras operaciones de naturaleza similar.

1.2 9ª Pasivos financieros.

1.3 18ª Subvenciones, donaciones y legados recibidos.

Unidad 4. Los impuestos.

1. Normas de registro y valoración.

1.1 14ª IVA, IGIC y otros impuestos indirectos.

1.2 15ª Impuesto sobre el beneficio.

2. Cuentas implicadas. 3. Situaciones prácticas.

Unidad 5. EL resultado de la empresa.

1. El ciclo contable.

2. Las fases del ciclo contable.

2.1 Asiento de apertura.

2.2 Asientos de gestión.

2.3 Balance de comprobación de sumas y saldos.

2.4 Asientos de regulación.

2.5 Asientos de cierre