ideados FORMACIÓN

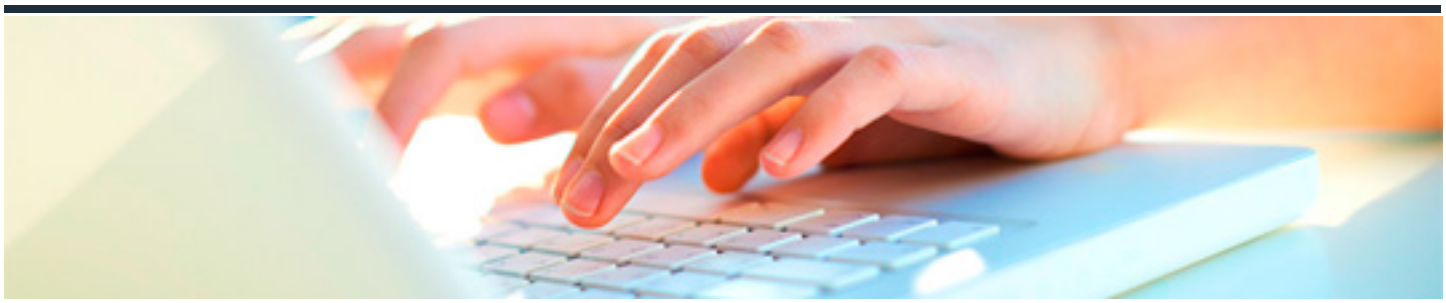

ADOBE PHOTOSHOP CC AVANZADO

DURACIÓN: 35 horas

CRÉDITOS ECTS: 0

OBJETIVOS

- Presentar herramientas y procesos de trabajo con Photoshop sofisticados o avanzados: trabajo con capas, modelos y modos de color, canales, máscaras, filtros, ajustes, automatización de tareas, gestión del color, escaneado de imágenes, etc. Se estudian las posibilidades de Photoshop en cuanto a la preparación de imágenes dirigidas a la Web.

PROGRAMA CONTENIDOS

1. Información de la imagen.

2. Canales y máscaras.

4. Edición no destructiva.

5. Trabajando con capas.

6. Filtros (I).

7. Filtros (II).

8. Ajustar el color.

9. Obtener imágenes.

10. Automatizar tareas.

11. Efectos especiales (I).

12. Diseño de páginas web.

13. Optimizar imágenes para la web.

14. Crear animaciones.

15. Trabajar con vídeo.

16. Objeto 3D.