ideados FORMACIÓN

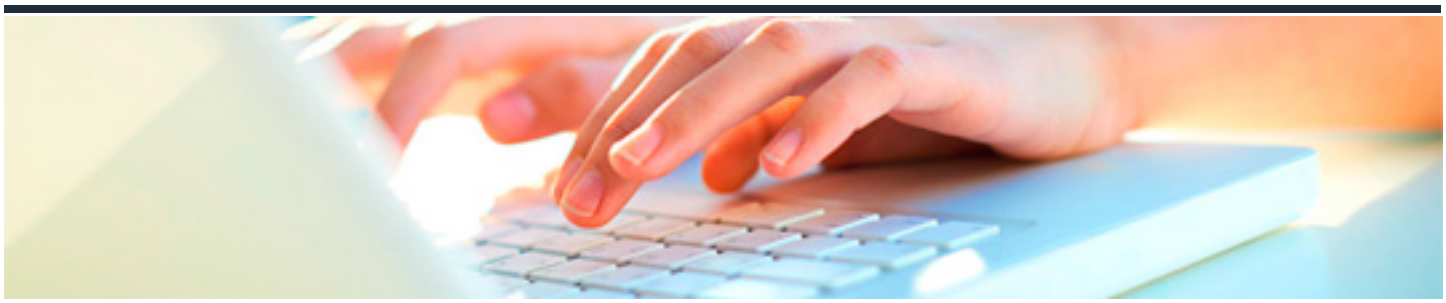

MICROSOFT 365: POWER BI - BUSINESS INTELIGENCE

DURACIÓN: 30 horas

CRÉDITOS ECTS: 0

OBJETIVOS

Dotar a los participantes de las competencias necesarias para el manejo de una herramienta de análisis de datos que permite la generar informes de valor añadido de forma rápida, sencilla y fiable.

PROGRAMA CONTENIDOS

1. Introducción a BI

2. Conectar a fuentes de datos con POWER BI Desktop

3. Query

4. Modelado de Datos

5. Visualizaciones

6. Cálculos y medidas

7. Publicar en Power BI