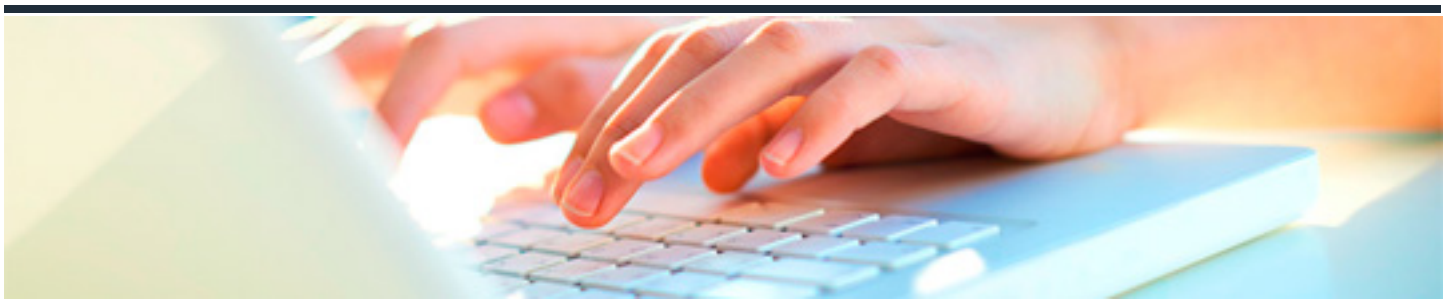

UTILIZACIÓN DE TÉCNICAS DE ALIMENTACIÓN EN EL DOMICILIO

DURACIÓN: 10 horas

CRÉDITOS ECTS: 0

OBJETIVOS

- Aplicar diferentes técnicas de apoyo a la ingesta, en función de las características y necesidades del usuario.

PROGRAMA CONTENIDOS

1. Alimentación por vía oral, enteral.

2. Ayudas técnicas para la ingesta.

3. Apoyo para la ingesta