ideados FORMACIÓN

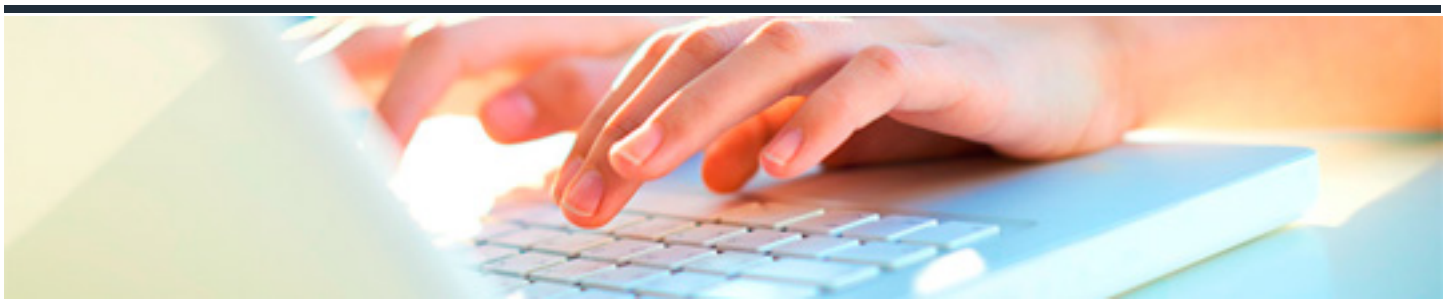

SERVICIOS DE ATENCIÓN DOMICILIARIA

DURACIÓN: 10 horas

CRÉDITOS ECTS: 0

OBJETIVOS

- A partir de diferentes situaciones de atención domiciliaria caracterizadas por sus necesidades de apoyo individual u orientación familiar en la autonomía personal y en el desenvolvimiento cotidiano en el entorno: - Identificar el nivel de actuación autónoma de la persona y las necesidades de acompañamiento y/o apoyo personal que presenta y los recursos o servicios adecuados a la gestión a realizar.
- - Determinar las intervenciones y/o gestiones necesarias para su resolución, el nivel de actuación autónoma de la persona, su entorno y del profesional, así como la necesidad de derivación a los profesionales competentes.
- - Describir el procedimiento de control de las mismas, seguimiento y registro de las intervenciones de apoyo y de transmisión de información a los agentes adecuados.
- - Identificar y realizar el acompañamiento y/o apoyo que corresponden al profesional, con los medios, procedimientos y estrategias de actuación más adecuados a la situación planteada.

PROGRAMA CONTENIDOS

1. Servicios, programas y profesionales de atención directa domiciliaria a personas dependientes.

2. Características del servicio de atención domiciliaria.

3. Estructura funcional del servicio de atención domiciliaria.

4. El equipo interdisciplinar