ideados FORMACIÓN

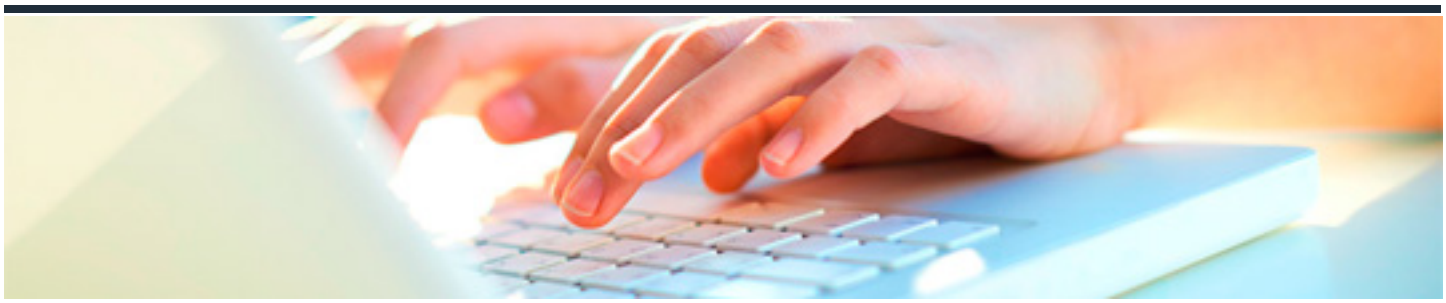

RIESGOS DOMÉSTICOS DE PERSONAS DEPENDIENTES EN EL DOMICILIO

DURACIÓN: 10 horas

CRÉDITOS ECTS: 0

OBJETIVOS

- Describir los riesgos derivados del manejo y uso de las instalaciones eléctricas en el domicilio, así como los medios de protección y seguridad que se deben utiliza.

PROGRAMA CONTENIDOS

1. Riesgos de las instalaciones eléctricas domésticas.

2. Riesgos de los electrodomésticos.

3. Riesgos de las instalaciones de gas domésticas.

4. Atención especial a la prevención de accidentes en el hogar