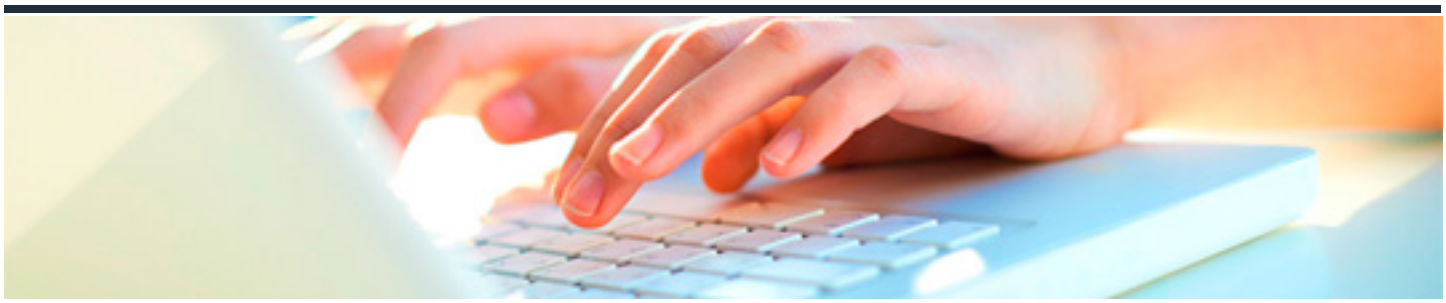

RECONOCIMIENTO DE LAS NECESIDADES ESPECIALES DE LAS PERSONAS DEPENDIENTES EN INSTITUCIONES

DURACIÓN: 20 horas

CRÉDITOS ECTS: 0

OBJETIVOS

- Analidar e identificar las necesidades especiales de las personas dependientes.

PROGRAMA CONTENIDOS

1. Situaciones especiales: usuarios sin familia, familias desestructuradas.

2. Observación y registro de la evolución funcional y el desarrollo de actividades de atención física.

3. Tipos de ayudas técnicas y tecnológicas para la vida cotidiana