ideados FORMACIÓN

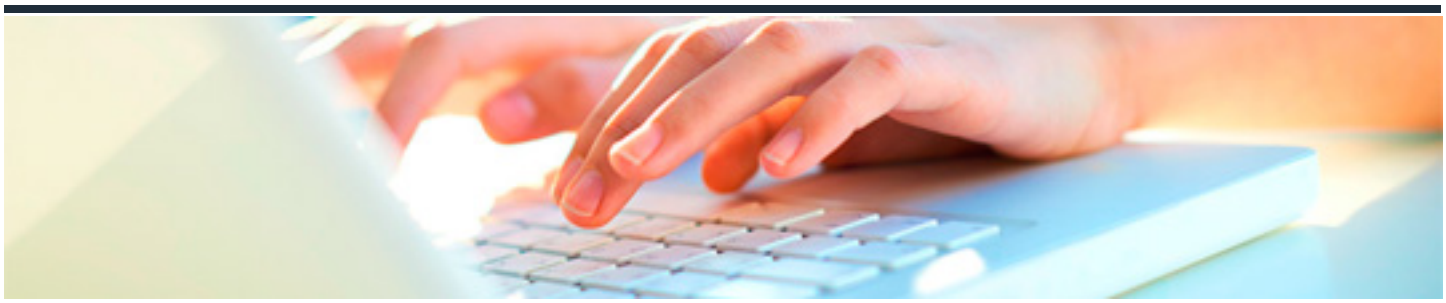

PRESTACIÓN DE ORIENTACIÓN A LA PERSONA DEPENDIENTE Y SUS CUIDADORES PRINCIPALES

DURACIÓN: 10 horas

CRÉDITOS ECTS: 0

OBJETIVOS

- En diversas situaciones de atención domiciliaria suficientemente caracterizadas por las necesidades específicas del usuario y las actividades programadas: rehabilitadoras, de mantenimiento cognitivo,.
- .
- .
- .
- identificar y analizar las estrategias de actuación más adecuadas para motivar la participación del usuario y favorecer su aprendizaje Aplicar técnicas y estrategias de apoyo y desarrollo de habilidades de relación social adaptadas a los colectivos de intervención.

PROGRAMA CONTENIDOS

1. Técnicas e instrumentos de observación aplicados a las situaciones domiciliarias.

2. La observación y el registro de la evolución funcional y el desarrollo de actividades de atención.

3. Instrumentos de observación.