ideados FORMACIÓN

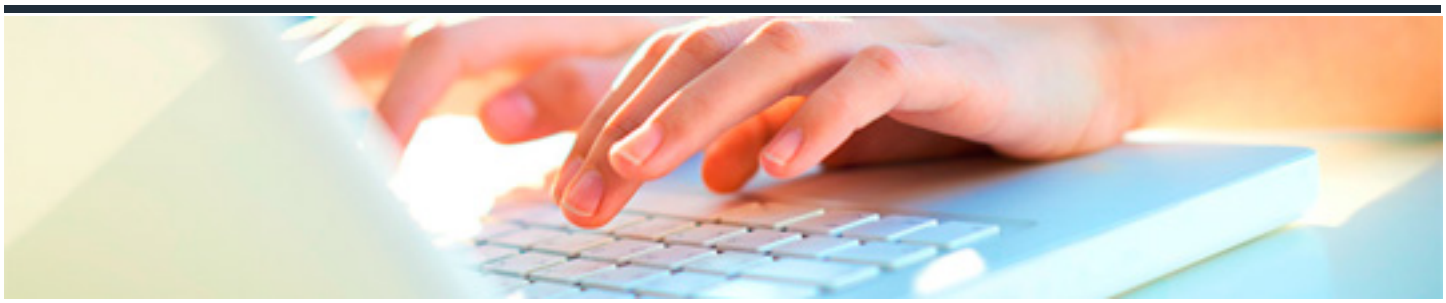

PARTICIPACIÓN EN LA PREPARACIÓN DE ACTIVIDADES EN INSTITUCIONES SOCIALES

DURACIÓN: 20 horas

CRÉDITOS ECTS: 0

OBJETIVOS

- Definir el proceso de desarrollo de intervenciones dirigidas a cubrir actividades de la vida diaria de las personas, potenciando la mejora y/o el mantenimiento de la autonomía.

PROGRAMA CONTENIDOS

1. Protocolos de actuación y seguimiento de los mismos.

2. Participación del usuario en las actividades diarias de la institución.

3. Autonomía del usuario.

4. Acompañamiento en las actividades de la vida diaria del usuario según instrucciones del profesional responsable.

5. Información a los usuarios para el desarrollo de las actividades