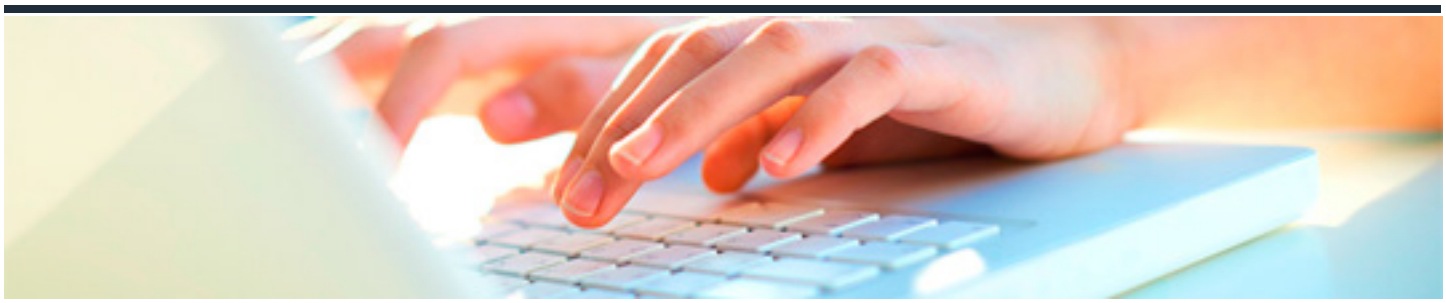

PARTICIPACIÓN EN LA ATENCIÓN PSICOSOCIAL DE LAS PERSONAS DEPENDIENTES EN LA INSTITUCIÓN SOCIOSANITARIA

DURACIÓN: 15 horas	CRÉDITOS ECTS: 0

OBJETIVOS

- Aplicar técnicas y estrategias de apoyo y desarrollo de habilidades de relación social adaptadas a los colectivos de intervención.

PROGRAMA CONTENIDOS

1. Fomento de la adaptación a la institución de las personas dependientes.

2. Fomento de la relación social de las personas dependientes.

3. Utilización del ambiente como factor favorecedor de la autonomía personal, comunicación y relación social