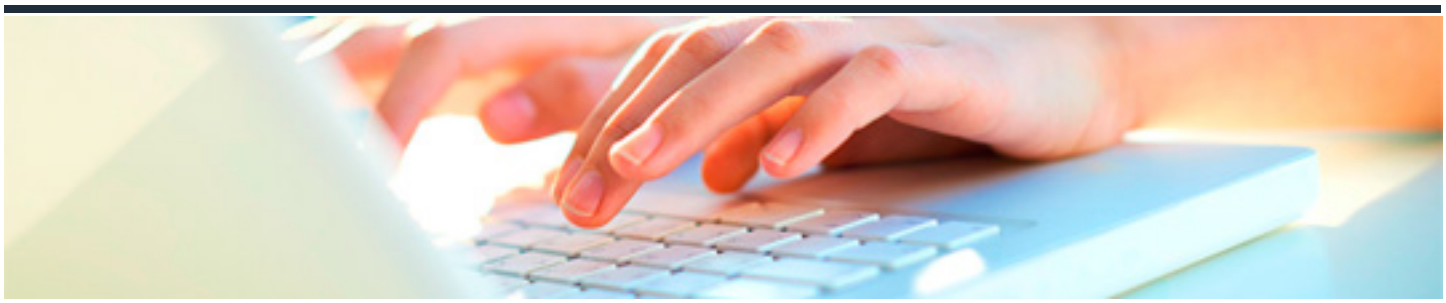

ORGANIZACIÓN DE ACTIVIDADES EN INSTITUCIONES SOCIALES

DURACIÓN: 20 horas

CRÉDITOS ECTS: 0

OBJETIVOS

- Establecer la forma de participación en la organización de actividades sociosanitarias en una institución social explicando la colaboración con el equipo interdisciplinar.

PROGRAMA CONTENIDOS

1. Protocolos de actuación.

2. Transmisión al usuario de información sobre las actividades. Actividades opcionales, voluntarias y obligatorias.

3. Manejo de los materiales más comunes para la realización de actividades en instituciones sociales.

4. Revisión del estado de las ayudas técnicas.

5. Distribución y adecuación de espacios y mobiliario.

6. Comprobación de las condiciones de seguridad y accesibilidad.

7. Registro de incidencias