ideados FORMACIÓN

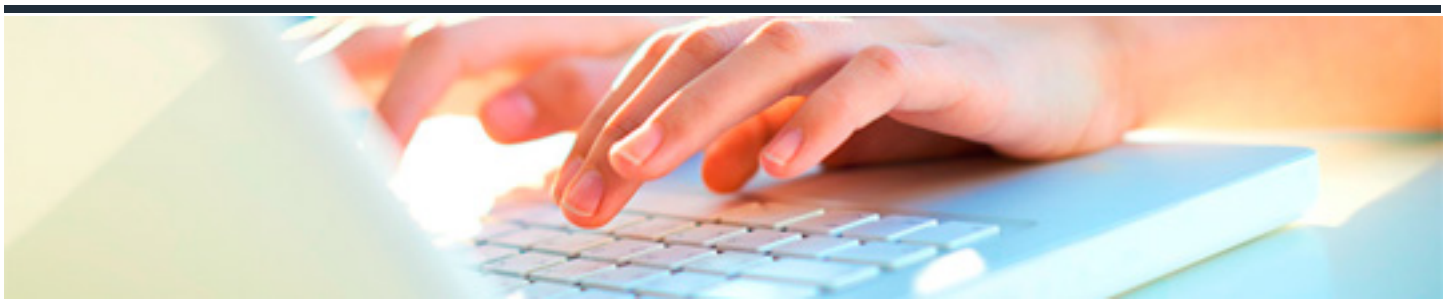

MOVILIDAD EN LAS PERSONAS DEPENDIENTES EN EL DOMICILIO

DURACIÓN: 20 horas

CRÉDITOS ECTS: 0

OBJETIVOS

- Describir las características y las aplicaciones más frecuentes de las técnicas y ayudas técnicas de movilización, deambulación y posicionamiento en cama de personas dependientes, en función de su estado y condiciones, que contribuyen a mantener y mejorar su competencia motora Efectuar las técnicas de traslado, movilización y deambulación y posicionamiento de un usuario en función de su grado de dependencia.

PROGRAMA CONTENIDOS

1. Principios anatomofisiológicos de sostén y movimiento del cuerpo humano.

2. Aparato locomotor.

3. Patologías más frecuentes del aparato locomotor

4. Biomecánica de las articulaciones