ideados FORMACIÓN

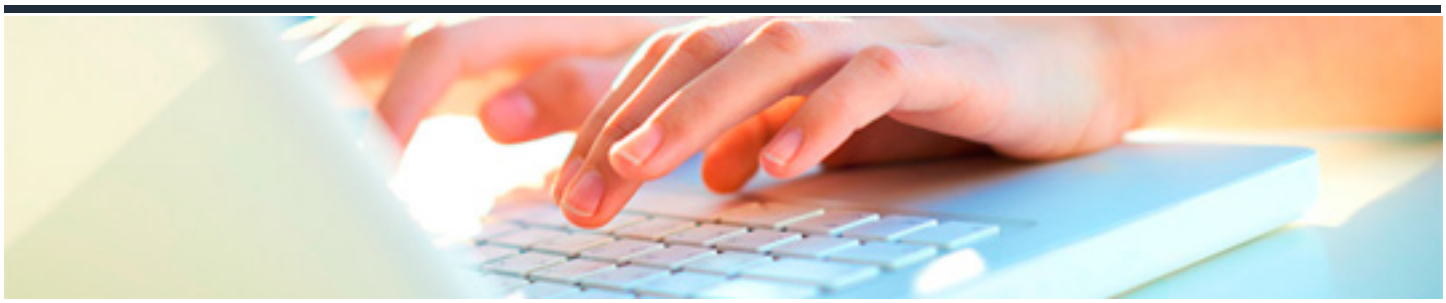

MEDIACIÓN FAMILIAR

DURACIÓN: 65 horas

CRÉDITOS ECTS: 0

OBJETIVOS

-Capacitar el ejercicio profesional de la mediación, comprendiendo los aspectos jurídicos, psicológicos y éticos, así como el dominio de los procesos, de las técnicas de comunicación necesarias, la negociación y la resolución de conflictos, todos ellos necesarios para el correcto desarrollo de la labor profesional

-Igualmente y de manera independiente al proceso de inscripción en el Registro, se podrá realizar posteriormente como curso obligatorio de formación continua trianual (60 horas).

PROGRAMA CONTENIDOS

1.Evolución y análisis de instituciones familiares en España

1.¿Qué es una familia?

1.Definiciones

2.Características

3.Principales funciones de la familia

4.Principales competencias

2.Tipos de Familia

1.Introducción

2.Tipos según organización de sus integrantes

3.Tipos según su personalidad

3.Evolución de la familia en España

1.Cambio en la Constitución española

2.Tasa de natalidad y composición familiar

3.Brecha de género

4.Conclusiones

4.Derecho de familia y menores

1.Introducción

2.Matrimonio

3.Separación y divorcio

4.Personas en situación de dependencia.

5.Figuras tutelares en protección de menores y personas con diversidad funcional

6.Personas mayores

7.Régimen económico matrimonial

2.El conflicto interpersonal

1.Ciclo de vida familiar

1.Definición

2.Etapas según Minunchin

3.Etapas según Stainglass

2.El conflicto interpersonal

1.Situaciones de crisis

2.Análisis del conflicto

2.2.1. Etapas del conflicto

2.2.2. Tipos de parejas y patrones de conflictividad

3.Estructura y dinámica del conflicto según tipos de parejas

3.Comunicación y gestión de las emociones en los conflictos interpersonales

1.Definición de comunicación interpersonal

2.Elementos de la comunicación humana

3.Funciones de la comunicación

4.Tipos de comunicación

5.Axiomas de la comunicación

6.Comunicación fracasada vs comunicación exitosa

7.Gestión de las emociones en los conflictos interpersonales

3.7.1. Cómo gestionar las emociones en el conflicto

3.7.2. Estilos de negociación

4.Situaciones de conflictos familiares que requieren una atención especial

3.La negociación

1.Los elementos del proceso de negociación

1.Definiciones

2.Elementos de la negociación según el modelo de Harvard

3.Elementos de la negociación según Cohen

2.Modelos de negociación

1.Según el desarrollo esperado

2.Según las circunstancias y objetivos

3.Según Pruitt

3.Fases de la negociación

1.Introducción

2.Fase 1: Preparación o prenegociación

3.Fase 2: Interacción o negociación plena

4.Fase 3: Finalización o cierre

5.Fase 4: Post negociación

6.Estrategias de negociación

4.Habilidades en la negociación

1.Aspectos a tener en cuenta

2.Recomendaciones y errores al negociar

4.La mediación: estructura y proceso

1.Origen y proceso de la mediación familiar

1.Antecedentes de la mediación

2.Unión Europea

3.Cómo se crean los procesos extrajudiciales

1.3.1. Introducción

1.3.2. Principales ADR o Alternative Dispute Resolution

1.3.3. Características de las

1.3.4. Ejes de la mediación

1.3.5. Mediación familiar extrajudicial o prejudicial

1.3.6. Mediación familiar intrajudicial

2.Conceptos, características y principios formadores

1.El concepto de mediación familiar

2.Naturaleza y objetivos

3.Características

4.Elementos de la mediación

5.Principales ventajas de la mediación

6.Situaciones donde no mediar

3.Marco normativo de la mediación familiar

1.Ámbitos de actuación de la mediación familiar

2.Regulación de la mediación en España

3.2.1 Antecedentes normativos

3.2.2. Leyes autonómicas

4.El proceso de mediación familiar: dinámica, fases y participantes

1.Dinámica de mediación

2.Enfoque de Floyer A.

3.Enfoque clásico de Lederech

4.Enfoque desarrollado por la Junta de Andalucía

5.Enfoque de Ripoll-Millet

6.Enfoque de Marinés Suares

7.Fases de la mediación

5.Modelos en la mediación familiar

1.Introducción

2.Modelo tradicional-lineal de Harvard

3.Modelo transformativo de Bush y Folger

4.Modelo circular narrativo de Cobb

5. Otros modelos de intervención en mediación

5.La persona mediadora

1.Competencias y habilidades de una persona mediadora

1.Mediación familiar vs terapia familiar

2.Competencias

3.Características personales del mediador

4.Funciones y roles del mediador

2.El papel del mediador en las diferentes fases de la mediación

1.Primer contacto

2.La recepción

3.Fase de recepción: primeras impresiones

4.Fase de mediación

5.Fase del acuerdo

6.Fase de seguimiento

3.Código deontológico

1.Ámbitos de actuación de la mediación familiar

2.El/la mediador/a

3.Principios generales

4.Mediación

4.Técnicas y estrategias de mediación

1.Principales comportamientos

2.Principales herramientas de mediación

4.2.1. Para fomentar la comunicación

Lenguaje neutral

Escucha activa

Observación

Empatía

4.2.2. Para fomentar la asertividad

Asertividad

Autorrevelación

Disco rayado

Acuerdo viable

Oposición asertiva

4.2.3. Otras herramientas

Iniciativa

Formulación de hechos

Reformulación y encuadre

Hacer preguntas

Preguntas circulares

Timmer o ajuste de tiempo

Humor

Reciprocidad

Caucus

Normalización

Cómo garantizar el equilibrio de poder compartiendo la información

4.3.1. Según Haynes

4.3.2. Según Marinés Suares

4.3.3. Según Lisa Parkinson

4.Metáforas más utilizadas

5.Momentos a evitar

6.Marco legislativo. Derecho familiar

1.La mediación y el proceso judicial de familia

1.Proceso de constitución y finalización de una familia

2.Matrimonio / pareja de hecho

3.Marco legal en cuestión de mediación

1.3.1. Constitución española

1.3.2. Diferentes disposiciones

1.3.3. Ley 5/2012 del 6 de julio de Mediación Familiar

2.La eficacia jurídica del acuerdo de mediación

1.Convenio regulador

2.Acuerdo de mediación

3.Transcendencia extrajurídica y/o jurídica del acuerdo de mediación

4.Infracciones en las relaciones familiares

3.Redes sociales y servicios administrativos susceptibles de intervenir en los conflictos objeto de mediación familiar

1.Introducción

2.Servicios sociales y Equipos de tratamiento familiar

3.Equipo psicosocial

4.Punto de encuentro familiar