ideados FORMACIÓN

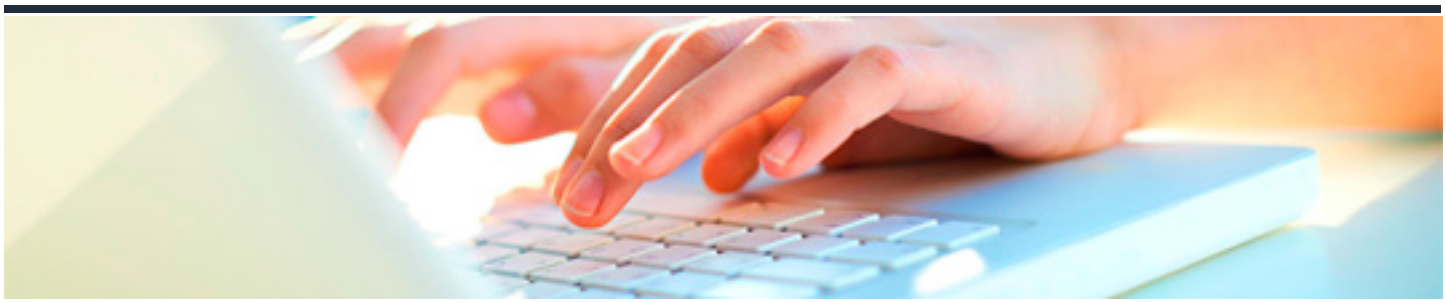

INTRODUCCIÓN A LOS PRIMEROS AUXILIOS

DURACIÓN: 25 horas	CRÉDITOS ECTS: 0

OBJETIVOS

- Conocer los conceptos básicos sobre primeros auxilios.
- Adquirir los conocimientos y la capacidad necesaria para actuar ante situaciones de emergencia como paradas cardiorrespiratoria, heridas y hemorragias, traumatismos, etc.

PROGRAMA CONTENIDOS

UD1. Introducción.

UD2. Parada Cardiorrespiratoria.

UD3. Obstrucción de las vías aéreas.

UD4. Heridas y Hemorragias.

UD5. Traumatismos.

UD6. Quemaduras.

UD7. Intoxicaciones.

UD8. Mordeduras y Picaduras.

UD9. Signos de alarma.