ideados FORMACIÓN

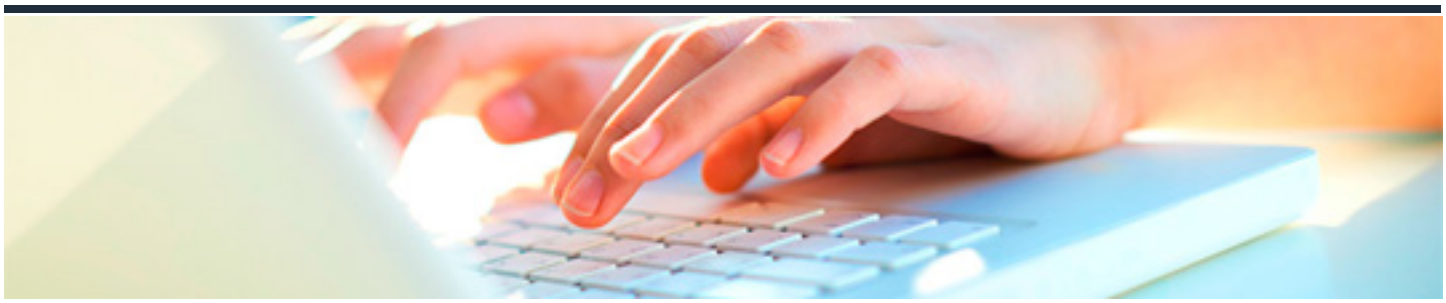

INTERVENCIÓN DE ACOMPAÑAMIENTO Y APOYO EN LA RELACIÓN SOCIAL, EN LA RESOLUCIÓN DE GESTIONES Y EN EL ENTORNO FAMILIAR DE PERSONAS DEPENDIENTES

DURACIÓN: 10 horas	CRÉDITOS ECTS: 0

OBJETIVOS

- Describir las técnicas y los procedimientos de intervención dirigidos a la creación, mantenimiento y mejora de hábitos de autonomía personal identificando y analizando las estrategias más adecuadas a los colectivos de intervención Identificar los factores ambientales y los elementos espaciales y materiales del domicilio y su entorno que inciden en desenvolvimiento autónomo, la seguridad, la comunicación, la convivencia y la relación social.

PROGRAMA CONTENIDOS

1. Funciones y papel del profesional de atención directa desde la unidad convivencial. Áreas de intervención

2. Estrategias de actuación, límites y deontología

3. Intervenciones más frecuentes. Gestiones. Seguimiento.

4. Documentación personal y de la unidad convivencial

5. Técnicas básicas de elaboración, registro y control de la documentación

6. Confidencialidad a la hora de manejar la documentación de otras personas

7. Respeto de los límites de actuación y la deontología profesional