ideados
FORMACIÓN

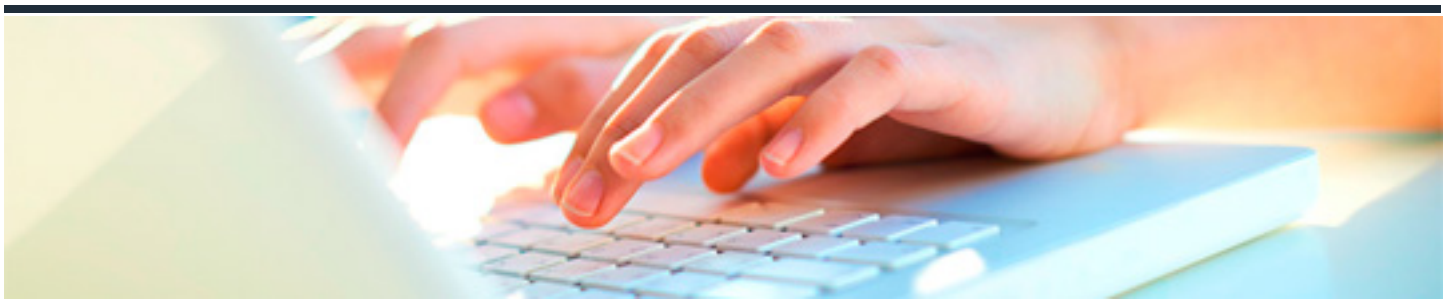

INTERVENCIÓN ANTE EL MALTRATO DE PERSONAS DEPENDIENTES

DURACIÓN: 80 horas

CRÉDITOS ECTS: 0

OBJETIVOS

Detectar situaciones potenciales de maltrato y dirigir a los afectado/as a profesionales cualificados para abordar la problemática.

PROGRAMA CONTENIDOS

1. INTRODUCCIÓN AL MALTRATO
2. MOTIVOS DEL MALTRATO Y CAUSAS
3. LA RELACIÓN DE AYUDA A LA PERSONA MAYOR