ideados FORMACIÓN

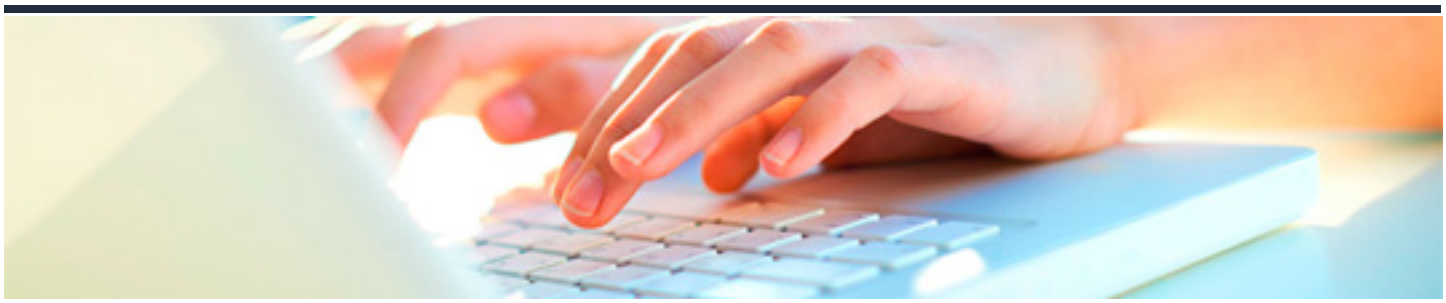

EL AMBIENTE COMO FACTOR FAVORECEDOR DE LA AUTONOMÍA PERSONAL, COMUNICACIÓN Y RELACIÓN SOCIAL DE PERSONAS DEPENDIENTES EN EL DOMICILIO

DURACIÓN: 15 horas

CRÉDITOS ECTS: 0

OBJETIVOS

- Deducir las intervenciones que se deben realizar y los criterios y estrategias más adecuados el apoyo en atención directa domiciliaria y los criterios y estrategias de actuación más adecuados para favorecer la creación de nuevas relaciones y la mejora de la comunicación del usuario con su entorno.

PROGRAMA CONTENIDOS

1. Distribución y decoración de espacios.

2. Uso de materiales domésticos.