ideados FORMACIÓN

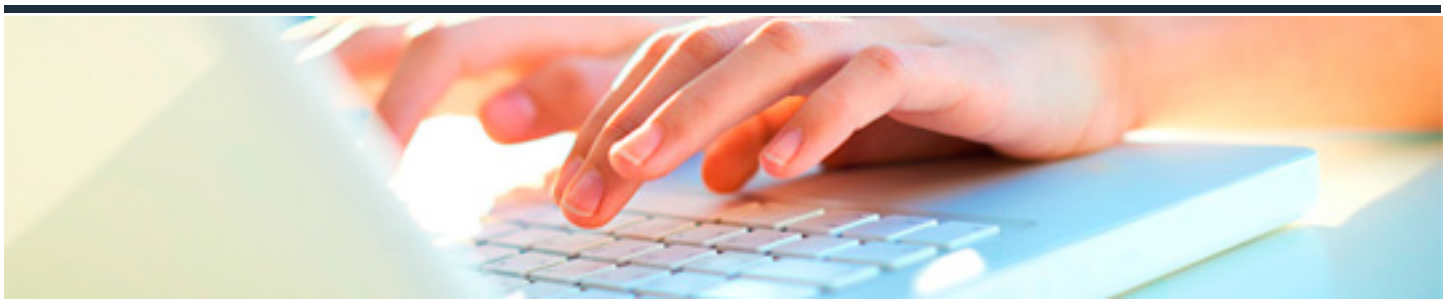

COMUNICACIÓN DE LAS PERSONAS DEPENDIENTES

DURACIÓN: 35 horas

CRÉDITOS ECTS: 0

OBJETIVOS

- Analizar y desarrollar en el contexto de la atención a personas las estrategias comunicativas adecuadas para favorecer el desenvolvimiento diario y la relación social de usuarios con dificultades especiales de comunicación, manejando los recursos disponibles y sistemas alternativos que procedan.

PROGRAMA CONTENIDOS

1. El proceso de comunicación.

2. Necesidades especiales de comunicación.

3. Discapacidades.

4. Salud mental.

5. Minorías étnicas.

6. Otros.

7. Problemas de comunicación y lenguaje.

8. Estrategias y recursos de intervención comunicativa.

9. Sistemas alternativos de comunicación.

10. Concepto y clasificación