ideados FORMACIÓN

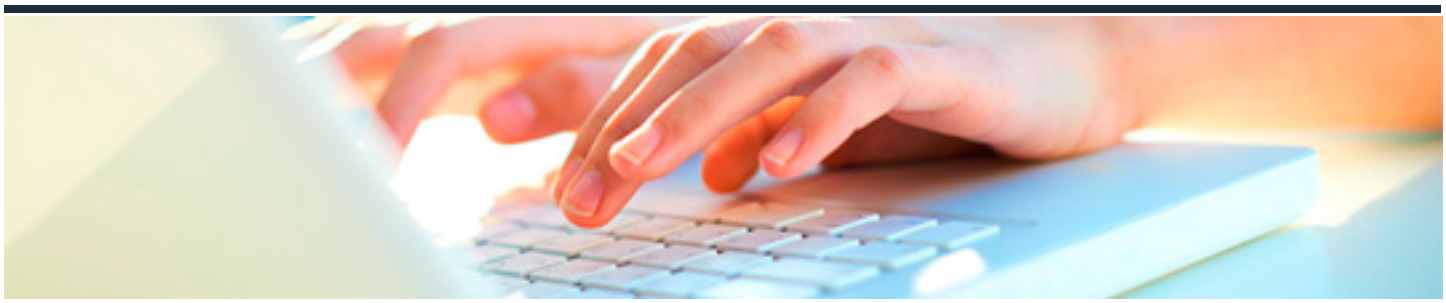

COLABORACIÓN EN EL PLAN DE CUIDADOS INDIVIDUALIZADO Y LA DOCUMENTACIÓN BÁSICA DE TRABAJO EN INSTITUCIONES

DURACIÓN: 15 horas

CRÉDITOS ECTS: 0

OBJETIVOS

- A partir de documentación sobre planes de cuidados individualizados: - Definir sus elementos constitutivos.
- - Describir las características y necesidades presentadas por el usuario en cada caso.
- - Deducir la información que se necesita recopilar para su elaboración.
- - Asociar las intervenciones planificadas a las necesidades y características del usuario.
- - Identificar los criterios y las estrategias establecidos.

PROGRAMA CONTENIDOS

1. Plan de cuidados individualizado.

2. El expediente individual del usuario. Composición.

3. Protocolos de actuación.

4. Hojas de incidencia: cumplimentación.

5. Utilización de la documentación sociosanitaria manejada en instituciones de personas dependientes.

6. Recopilación y transmisión de información al equipo de trabajo y al equipo interdisciplinar